

TABELA 1 - Preços Médios Pagos pela Agricultura, Cidade de São Paulo, Julho a Outubro de 2006
(em real) (continua)

| Especificação | Unidade | Julho | Agosto | Setembro | Outubro |
|--------------------------------------|---------------|----------|----------|----------|----------|
| Fertilizantes e Corretivos | | | | | |
| Calcário dolomítico | tonelada | 30,00 | 30,00 | 30,00 | 30,00 |
| Cloreto de potássio | tonelada | 1.011,99 | 1.002,50 | 982,92 | 990,91 |
| Nitrocálcio | tonelada | 860,00 | 860,00 | 860,00 | 680,00 |
| Sulfato de amônia | tonelada | 732,54 | 725,56 | 736,54 | 743,80 |
| Superfosfato simples | tonelada | 565,22 | 570,12 | 577,30 | 559,11 |
| Termofosfato | tonelada | 936,07 | 934,64 | 931,79 | 953,43 |
| Uréia | tonelada | 1.163,20 | 1.133,92 | 1.120,91 | 1.089,93 |
| Formulados | | | | | |
| 02-30-10 | tonelada | 719,36 | 754,19 | 767,59 | 769,23 |
| 03-15-15 | tonelada | 617,49 | 638,87 | 647,29 | 652,43 |
| 04-14-08 | tonelada | 689,80 | 687,99 | 702,82 | 711,44 |
| 04-20-20 | tonelada | 880,03 | 923,63 | 929,23 | 935,31 |
| 04-30-10 | tonelada | 870,07 | 884,39 | 909,44 | 911,90 |
| 04-30-16 | tonelada | 786,25 | 830,17 | 839,06 | 845,19 |
| 05-25-25 | tonelada | 842,60 | 848,54 | 852,91 | 863,01 |
| 10-10-10 | tonelada | 797,68 | 795,02 | 789,97 | 800,00 |
| 12-06-12 | tonelada | 730,29 | 725,68 | 725,59 | 730,09 |
| 14-07-28 | tonelada | 917,84 | 903,52 | 902,39 | 910,74 |
| 19-10-19 | tonelada | 827,38 | 819,85 | 818,75 | 847,14 |
| 20-05-20 | tonelada | 1.048,82 | 1.036,17 | 1.030,57 | 1.040,00 |
| Sementes | | | | | |
| Algodão | kg | 1,40 | 1,40 | 1,40 | 1,40 |
| Amendoim | kg | 3,00 | 3,00 | 3,00 | 3,00 |
| Arroz | kg | 1,50 | 1,14 | 1,05 | 1,05 |
| Feijão | kg | 3,00 | 2,19 | 2,00 | 2,44 |
| Milho | kg | 5,52 | 5,57 | 5,58 | 5,91 |
| Soja | kg | 1,70 | 1,38 | 1,30 | 1,30 |
| Sorgo | kg | 10,80 | 12,75 | 11,66 | 11,66 |
| Tomate | kg | 606,17 | 541,13 | 494,71 | 494,71 |
| Vacinas e medicamentos | | | | | |
| Agrovet | cx.25 ampolas | 308,13 | 298,33 | 298,33 | 298,33 |
| Biocid | litro | 46,99 | 46,99 | 46,99 | 46,99 |
| Creolina | litro | 21,75 | 21,75 | 21,75 | 21,75 |
| Lepecid | 300ml | 5,83 | 5,83 | 5,83 | 5,88 |
| Neguvon + assuntol | kg | 127,75 | 127,75 | 127,75 | 127,75 |
| Neguvon pó | 500g | 63,53 | 66,03 | 66,03 | 66,28 |
| Pentabiótico veterinário | cx.25 frascos | 215,63 | 242,50 | 215,63 | 218,75 |
| Ripercol injetável | 250ml | 18,18 | 18,18 | 18,18 | 18,18 |
| Stimovit + B12 | 500ml | 10,83 | 10,83 | 10,83 | 11,08 |
| Triatox | litro | 47,83 | 47,70 | 47,70 | 47,45 |
| Vacina contra aftosa | dose | 1,35 | 1,38 | 1,38 | 1,40 |
| Vacina contra carbúnculo sintomático | 100ml | 6,00 | 6,00 | 6,00 | 6,00 |

Fonte: Instituto de Economia Agrícola.

TABELA 1 - Preços Médios Pagos pela Agricultura, Cidade de São Paulo, Julho a Outubro de 2006
(em real) (continua)

| Especificação | Unidade | Julho | Agosto | Setembro | Outubro |
|--|---------|------------|------------|------------|------------|
| Máquinas, veículos e implementos | | | | | |
| Arado de 3 discos de 26" fixo liso | unidade | 4.286,31 | 4.293,81 | 4.270,19 | 4.270,19 |
| Arado de 4 discos de 26" fixo liso | unidade | 4.590,56 | 4.603,06 | 4.574,74 | 4.574,74 |
| Caminhão Cargo 1317 diesel | unidade | 99.000,00 | 99.000,00 | 99.000,00 | 99.000,00 |
| Caminhão, F 4000, diesel | unidade | 72.000,00 | 72.000,00 | 72.000,00 | 74.000,00 |
| Caminhão Mercedes Benz 1315 | unidade | 124.996,00 | 124.996,00 | 124.996,00 | 124.996,00 |
| Caminhão Mercedes Benz 3340 K | unidade | 344.000,00 | 344.800,00 | 344.800,00 | 344.800,00 |
| Caminhonete F 250, diesel, 6 cil. c/caçamba | unidade | 76.000,00 | 85.457,00 | 85.457,00 | 85.457,00 |
| Carreta 4t s/carroc., s/pneus, s/freio, c/mola | unidade | 3.779,13 | 3.779,13 | 3.753,69 | 3.753,69 |
| Colhedora JM 350 p/milho, acima de 40cv | unidade | 22.259,50 | 22.259,50 | 22.124,13 | 22.124,13 |
| Colhedora MF 3640 p/grão, s/plataforma, c/cilindro batedor de alta inércia | unidade | 314.472,00 | 314.472,00 | 314.472,00 | 314.472,00 |
| Colhedora MF 5650 p/grão, s/plataforma, c/cilindro batedor de alta inércia | unidade | 347.268,00 | 347.268,00 | 347.268,00 | 347.268,00 |
| Conjunto de pulverizador mecanizado (jatão super 600) | unidade | 21.194,50 | 21.194,50 | 21.194,50 | 21.194,50 |
| Cultivador de 9 enxadas | unidade | 2.752,25 | 2.927,25 | 2.900,18 | 2.975,18 |
| Grade de 24 discos de 18" | unidade | 3.432,63 | 3.557,63 | 3.536,75 | 3.711,75 |
| Grade de 28 discos de 18" | unidade | 3.967,50 | 4.092,50 | 4.068,56 | 4.218,56 |
| Motor elétrico 3cv, trifásico, 4 pólos blindado | unidade | 486,00 | 426,00 | 404,00 | 426,00 |
| Pivô central | hectare | 4.523,00 | 4.744,50 | 4.744,50 | 4.744,50 |
| Plaina traseira | unidade | 2.132,63 | 2.182,63 | 2.168,73 | 2.168,73 |
| Plantadora adubadora hidráulica de 3 linhas c/ cabeçalho de 2.650mm | unidade | 9.573,15 | 9.733,15 | 9.694,56 | 9.694,56 |
| Plantadora de 8 linhas | unidade | 31.920,63 | 32.020,63 | 31.828,26 | 31.828,26 |
| Pulverizador costal, 20 litros | unidade | 188,56 | 189,18 | 191,28 | 191,65 |
| Recolhedora de feijão JM 35 | unidade | 50.311,42 | 50.311,42 | 50.311,42 | 50.311,42 |
| Secador de café, tipo 3 | unidade | 35.000,00 | 35.000,00 | 35.000,00 | 35.000,00 |
| Semeadora adubadora c/ discos duplos de 17 linhas | unidade | 29.384,62 | 29.384,62 | 29.384,62 | 29.384,62 |
| Trator de roda acima de 100cv | unidade | 133.377,75 | 133.702,75 | 133.481,38 | 133.852,38 |
| Trator de roda 50cv | unidade | 72.729,50 | 72.729,50 | 72.974,50 | 72.729,50 |
| Trator de roda 60 a 70cv | unidade | 80.045,75 | 80.295,75 | 80.054,13 | 80.341,88 |
| Trator de roda 70 a 80cv | unidade | 88.174,75 | 88.424,75 | 88.165,50 | 88.435,75 |
| Trator de roda 80 a 90cv | unidade | 107.250,75 | 107.500,75 | 107.195,25 | 107.666,75 |
| Peças de reposição | | | | | |
| Bico de pato c/asa, 18" | unidade | 65,00 | 65,00 | 65,00 | 65,00 |
| Disco de arado, liso, 26" | unidade | 166,00 | 166,00 | 166,00 | 166,00 |
| Pneu de caminhão, 825x20, 12 lonas | unidade | 576,93 | 576,93 | 560,96 | 561,46 |
| Pneu de caminhão, 900x20, 14 lonas | unidade | 598,37 | 600,24 | 580,18 | 577,30 |
| Combustíveis e lubrificantes | | | | | |
| Álcool hidratado | litro | 1,35 | 1,38 | 1,31 | 1,27 |
| Gasolina comum | litro | 2,47 | 2,48 | 2,48 | 2,47 |
| Graxa | kg | 8,63 | 8,63 | 8,63 | 8,63 |
| Óleo diesel | litro | 1,93 | 1,93 | 1,92 | 1,92 |
| Óleo lubrificante | litro | 9,00 | 9,00 | 9,00 | 9,00 |

Fonte: Instituto de Economia Agrícola.

TABELA 1 - Preços Médios Pagos pela Agricultura, Cidade de São Paulo, Julho a Outubro de 2006
(em real) (continua)

| Especificação | Unidade | Julho | Agosto | Setembro | Outubro |
|---|----------------|----------|----------|----------|----------|
| Defensivos | | | | | |
| Acaricidas | | | | | |
| Kelthane 480 | 1,5 litro | 75,88 | 74,49 | 69,22 | 56,42 |
| Omite 720 CE | litro | 40,07 | 39,00 | 39,00 | 39,00 |
| Sipcatin 500 SC | litro | 107,47 | 103,86 | 103,86 | 103,58 |
| Formicidas | | | | | |
| Mirex – S | 1/2kg | 4,60 | 4,60 | 4,38 | 3,96 |
| Fungicidas | | | | | |
| Bayfidan CE | litro | 101,63 | 100,23 | 100,23 | 88,86 |
| Cercobin 700 PM | 5kg | 250,83 | 250,09 | 250,68 | 228,70 |
| Dithane NT | kg | 20,45 | 21,16 | 20,31 | 19,50 |
| Manzate 800 | cx.25kg | 426,41 | 439,99 | 438,42 | 408,54 |
| Oxicloreto de cobre 50% | kg | 15,00 | 15,87 | 17,99 | 19,28 |
| Tilt | litro | 137,68 | 137,68 | 137,75 | 137,67 |
| Herbicidas | | | | | |
| Karmex 500 SC | 5 litros | 120,96 | 111,40 | 111,40 | 111,40 |
| Primestra Gold | 5 litros | 125,53 | 129,22 | 129,22 | 125,57 |
| Roundup Original | 5 litros | 69,72 | 69,06 | 69,36 | 67,03 |
| Scepter 70 DG | 200g | 59,90 | 62,64 | 62,64 | 62,64 |
| Tordon | 20 litros | 1.081,84 | 1.123,53 | 1.139,20 | 1.031,41 |
| Trifluralina | 5 litros | 90,75 | 89,48 | 89,48 | 89,48 |
| Inseticidas | | | | | |
| Decis 25 CE | litro | 64,73 | 64,32 | 64,32 | 60,56 |
| Folidol 600 | litro | 35,83 | 35,83 | 35,83 | 35,39 |
| Furadan 50 G | 10 kg | 69,39 | 69,39 | 69,00 | 65,60 |
| Nuvacron 400 | litro | 36,00 | 36,00 | 36,00 | 36,00 |
| Piredan | litro | 62,93 | 61,78 | 61,78 | 50,07 |
| Triona | 20 litros | 100,87 | 100,87 | 100,87 | 91,08 |
| Material de construção | | | | | |
| Areia lavada | m ³ | 49,37 | 49,92 | 49,37 | 49,93 |
| Caibro de peroba (5x6cm, base 4,40m até 4m) | m ³ | 1.664,57 | 1.664,57 | 1.728,91 | 1.728,91 |
| Cal virgem | sc.20kg | 5,14 | 5,13 | 5,13 | 5,13 |
| Cimento Portland | sc.50kg | 13,42 | 13,39 | 13,13 | 13,18 |
| Fio de cobre, isolamento termoplástica para 70gC, 750V (6,00mm) | rolo 100m | 240,00 | 242,00 | 231,00 | 231,00 |
| Folha de porta interna, lisa 35mm de espessura | unidade | 67,94 | 68,28 | 68,66 | 67,69 |
| Telha francesa de cerâmica (fosca) | mil | 810,94 | 847,14 | 847,64 | 846,21 |
| Tijolo comum | mil | 146,00 | 147,60 | 148,25 | 148,25 |
| Tubo galvanizado p/água, ¾", c/costura 26,9mm | metro | 18,83 | 18,83 | 18,83 | 18,83 |
| Embalagem | | | | | |
| Saco novo para arroz em casca (60kg) | unidade | 2,53 | 2,53 | 2,53 | 2,53 |
| Saco novo para batata (60kg) | unidade | 1,56 | 1,55 | 1,56 | 1,56 |
| Saco novo para exportação de café (60kg) | unidade | 3,00 | 3,00 | 3,00 | 3,00 |

Fonte: Instituto de Economia Agrícola.

TABELA 1 - Preços Médios Pagos pela Agricultura, Cidade de São Paulo, Julho a Outubro de 2006
(em real) (conclusão)

| Especificação | Unidade | Julho | Agosto | Setembro | Outubro |
|---|---------|-------|--------|----------|---------|
| Alimentos para Animais | | | | | |
| Farelinho de trigo | kg | 0,27 | 0,30 | 0,34 | 0,33 |
| Farelo de algodão 28% | kg | 0,34 | 0,34 | 0,36 | 0,35 |
| Farelo de arroz cru | kg | 0,18 | 0,18 | 0,18 | 0,18 |
| Farelo de soja 46% | kg | 0,49 | 0,50 | 0,51 | 0,52 |
| Farinha de osso calcinada | kg | 1,70 | 1,70 | 1,70 | 1,80 |
| Refinasil | kg | 0,30 | 0,25 | 0,35 | 0,28 |
| Sal comum grosso | kg | 0,43 | 0,43 | 0,43 | 0,43 |
| Sal mineral | kg | 6,20 | 6,20 | 6,20 | 6,20 |
| Uréia pecuária | kg | 1,92 | 1,92 | 1,92 | 1,92 |
| Ração para ave | | | | | |
| Corte crescimento | kg | 0,99 | 0,99 | 0,99 | 1,04 |
| Corte inicial | kg | 1,06 | 1,06 | 1,06 | 1,09 |
| Postura crescimento | kg | 0,89 | 0,89 | 0,89 | 0,89 |
| Postura (gaiola) | kg | 0,91 | 0,91 | 0,91 | 0,97 |
| Ração para bovino | | | | | |
| Inicial | kg | 0,80 | 0,80 | 0,80 | 0,83 |
| Lactação | kg | 0,70 | 0,70 | 0,70 | 0,78 |
| Novilha e vaca seca | kg | 0,80 | 0,80 | 0,80 | 0,82 |
| Reprodução | kg | 0,82 | 0,82 | 0,82 | 0,85 |
| Ração para suíno | | | | | |
| Crescimento | kg | 0,85 | 0,85 | 0,85 | 0,83 |
| Engorda, acabamento, terminação e final | kg | 0,90 | 0,90 | 0,90 | 0,94 |
| Inicial | kg | 1,06 | 1,06 | 1,06 | 1,11 |
| Lactação | kg | 0,95 | 0,95 | 0,95 | 1,00 |
| Reprodução | kg | 1,05 | 1,05 | 1,05 | 1,17 |
| Concentrado para ave | | | | | |
| Corte crescimento | kg | 1,24 | 1,24 | 1,24 | 1,19 |
| Corte final | kg | 1,24 | 1,24 | 1,24 | 1,19 |
| Corte inicial | kg | 1,30 | 1,30 | 1,30 | 1,25 |
| Postura crescimento | kg | 0,95 | 0,95 | 0,95 | 0,94 |
| Concentrado para suíno | | | | | |
| Engorda | kg | 1,11 | 1,11 | 1,11 | 1,06 |
| Reprodução | kg | 1,02 | 1,02 | 1,02 | 0,99 |

Fonte: Instituto de Economia Agrícola.

TABELA 2 - Preços Médios Mensais Recebidos pelos Agricultores no Estado de São Paulo, Julho a Outubro de 2006

(em real)

| Produto | Unidade | Julho | Agosto | Setembro | Outubro |
|---------------------------------|-------------|----------|----------|----------|----------|
| Algodão em caroço | 15kg | 13,16 | 13,49 | 13,67 | 13,54 |
| Algodão em pluma | 15kg | 41,36 | 42,70 | 42,56 | 43,11 |
| Amendoim em casca | sc.25kg | 20,55 | 21,17 | 23,10 | 23,93 |
| Arroz em casca | sc.60kg | 25,26 | 25,11 | 25,91 | 25,60 |
| Banana nanica | cx.20kg | 9,87 | 9,58 | 9,53 | 10,04 |
| Batata | sc.50kg | 30,42 | 23,46 | 23,31 | 29,75 |
| Bezerro | unidade | 302,11 | 314,38 | 318,13 | 323,33 |
| Boi gordo | 15kg | 48,37 | 53,10 | 55,34 | 59,49 |
| Boi magro | unidade | 544,93 | 565,74 | 589,68 | 606,07 |
| Borracha (coágulo) | kg | 1,64 | 1,65 | 1,74 | 1,76 |
| Burro domado | unidade | 1.100,19 | 1.142,08 | 1.138,37 | 1.159,00 |
| Café benef. cereja descascado | sc.60kg | 220,16 | 222,95 | 224,36 | 233,58 |
| Café benef. secagem natural | 60kg | 206,13 | 212,38 | 213,02 | 220,36 |
| Café em coco | sc.40kg | 62,36 | 64,77 | 65,44 | 66,12 |
| Café em coco renda | kg de renda | 3,08 | 3,22 | 3,24 | 3,25 |
| Cana-de-açúcar | t | 40,47 | 44,62 | 43,49 | 43,33 |
| Casulo | kg | 6,49 | 6,70 | 6,38 | 6,39 |
| Cebola | kg | 0,64 | 0,64 | 0,32 | 0,25 |
| Feijão | sc.60kg | 62,15 | 55,86 | 61,07 | 69,89 |
| Frango para corte | kg | 1,03 | 1,15 | 1,27 | 1,62 |
| Garrote | unidade | 421,76 | 443,86 | 456,63 | 473,39 |
| Laranja para indústria | cx.40,8kg | 8,02 | 8,66 | 8,69 | 9,52 |
| Laranja para mesa | cx.40,8kg | 10,84 | 11,24 | 11,66 | 12,73 |
| Leitão de recria | kg | 3,02 | 3,23 | 3,35 | 3,45 |
| Leite A | litro | 0,63 | 0,69 | 0,73 | 0,75 |
| Leite tipo B | litro | 0,53 | 0,54 | 0,55 | 0,54 |
| Leite tipo C | litro | 0,47 | 0,47 | 0,48 | 0,48 |
| Mamona | kg | 1,10 | 1,15 | 1,03 | 1,25 |
| Mandioca para indústria | t | 75,24 | 76,74 | 74,38 | 78,07 |
| Mandioca para mesa | cx.23kg | 4,92 | 4,07 | 4,06 | 4,98 |
| Mel de abelha | kg | 10,55 | 10,68 | 10,72 | 10,75 |
| Milho | sc.60kg | 14,62 | 14,29 | 15,49 | 17,31 |
| Novilha | unidade | 388,04 | 404,48 | 410,94 | 431,78 |
| Ovos de codorna | cx.50dz. | 26,20 | 24,28 | 23,25 | 23,78 |
| Ovos tipo extra | cx.30dz. | 26,53 | 27,39 | 27,58 | 28,60 |
| Ovos tipo grande | cx.30dz. | 24,72 | 25,67 | 25,75 | 27,05 |
| Ovos tipo médio | cx.30dz. | 23,35 | 24,18 | 24,18 | 25,51 |
| Ovos tipo pequeno | cx.30dz. | 19,62 | 20,01 | 20,29 | 21,90 |
| Poedeira descarte leve | kg | 0,32 | 0,35 | 0,37 | 0,39 |
| Poedeira descarte pesada | kg | 0,52 | 0,59 | 0,66 | 0,69 |
| Soja | sc.60kg | 24,04 | 24,00 | 24,66 | 25,95 |
| Sorgo | sc.60kg | 10,08 | 10,39 | 10,88 | 12,35 |
| Suíno para abate | 15kg | 33,52 | 36,64 | 36,92 | 38,60 |
| Tangerina | cx.40,8 | 10,95 | 8,89 | 10,78 | 11,10 |
| Tomate para indústria | kg | 0,17 | 0,16 | 0,16 | 0,19 |
| Tomate para mesa | cx.25kg | 19,31 | 17,63 | 17,82 | 19,61 |
| Touro | unidade | 1.299,33 | 1.342,29 | 1.378,49 | 1.408,19 |
| Trigo | sc.60kg | 21,42 | 21,81 | 22,45 | 23,78 |
| Triticale | sc.60kg | 15,97 | 16,60 | 17,05 | 16,93 |
| Vaca de criar | unidade | 585,41 | 608,16 | 617,63 | 630,47 |
| Vaca gorda | 15kg | 42,76 | 46,78 | 48,86 | 52,36 |
| Vaca leiteira acima de 20 l/dia | unidade | 1.933,76 | 1.940,11 | 1.951,83 | 2.001,98 |
| Vaca leiteira até 5 l/dia | unidade | 696,00 | 710,37 | 711,24 | 712,88 |
| Vaca leiteira de 10 a 20 l/dia | unidade | 1.452,44 | 1.485,92 | 1.476,08 | 1.474,40 |
| Vaca leiteira de 5 a 10 l/dia | unidade | 970,95 | 1.007,23 | 1.002,14 | 986,70 |
| Vaca magra | unidade | 401,65 | 427,93 | 436,98 | 446,25 |

Fonte: Instituto de Economia Agrícola e Coordenadoria de Assistência Técnica Integral.

TABELA 3 - Preços Médios Mensais Recebidos pelos Agricultores, segundo os Escritórios de Desenvolvimento Rural, Estado de São Paulo, Outubro de 2006¹

(em real)

(continua)

| Produto | Andradina | Araçatuba | Araraquara | Assis | Avaré |
|---------------------------------|-----------|-----------|------------|----------|----------|
| Algodão em caroço | ... | ... | ... | ... | ... |
| Algodão em pluma | ... | ... | ... | ... | ... |
| Amendoim em casca | ... | ... | ... | 26,00 | ... |
| Arroz em casca | ... | ... | ... | ... | 25,00 |
| Banana nanica | ... | ... | ... | ... | 11,00 |
| Batata | ... | ... | ... | ... | 35,00 |
| Bezerro | 302,50 | 374,67 | 380,00 | 340,00 | 366,67 |
| Boi gordo | 60,00 | 63,00 | 62,00 | 62,33 | 61,17 |
| Boi magro | 587,50 | 670,00 | 700,00 | 616,67 | 630,00 |
| Borracha (coágulo) | ... | 2,15 | ... | 1,70 | ... |
| Burro domado | ... | ... | ... | 1.000,00 | 1.500,00 |
| Café benef. cereja descascado | ... | ... | ... | ... | 222,50 |
| Café benef. secagem natural | ... | 215,50 | ... | 225,00 | 197,50 |
| Café em coco | ... | 63,67 | ... | 60,50 | 60,00 |
| Café em coco renda | ... | 3,19 | ... | 3,03 | 3,13 |
| Cana-de-açúcar | 40,00 | 42,74 | ... | 36,50 | 38,20 |
| Casulo | ... | ... | ... | 6,00 | ... |
| Cebola | 0,14 | ... | ... | ... | 0,35 |
| Feijão | 60,00 | 78,00 | ... | 70,00 | 80,00 |
| Frango para corte | ... | ... | ... | ... | 1,20 |
| Garrote | 487,50 | 550,00 | 520,00 | 450,00 | 460,00 |
| Laranja para indústria | ... | ... | ... | ... | ... |
| Laranja para mesa | ... | ... | ... | ... | 12,00 |
| Leitão de recria | ... | ... | ... | 3,65 | 2,68 |
| Leite tipo A | ... | ... | ... | ... | ... |
| Leite tipo B | ... | ... | ... | 0,53 | 0,57 |
| Leite tipo C | 0,48 | 0,51 | 0,48 | 0,46 | 0,50 |
| Mamona | ... | ... | ... | ... | ... |
| Mandioca para indústria | 70,00 | ... | ... | 75,00 | ... |
| Mandioca para mesa | ... | ... | ... | ... | ... |
| Mel de abelha | ... | 12,00 | ... | ... | ... |
| Milho | 17,50 | 18,00 | 20,00 | 16,40 | 17,00 |
| Novilha | 390,00 | 546,67 | 480,00 | 466,67 | 350,00 |
| Ovos de codorna | ... | ... | ... | ... | ... |
| Ovos tipo extra | 25,50 | 28,70 | ... | ... | ... |
| Ovos tipo grande | 24,00 | 27,70 | ... | ... | ... |
| Ovos tipo médio | 22,50 | 26,20 | ... | ... | ... |
| Ovos tipo pequeno | 19,00 | ... | ... | ... | ... |
| Poedeira descarte leve | ... | ... | ... | ... | ... |
| Poedeira descarte pesada | ... | ... | ... | ... | ... |
| Soja | ... | 27,30 | ... | 26,67 | 25,17 |
| Sorgo | ... | ... | ... | ... | ... |
| Suíno para abate | 37,00 | 45,00 | 47,00 | 35,00 | 36,00 |
| Tangerina | ... | ... | ... | ... | ... |
| Tomate para indústria | ... | 0,16 | ... | ... | ... |
| Tomate para mesa | ... | ... | ... | ... | 30,00 |
| Touro | 1.000,00 | 1.550,00 | ... | 1.353,33 | ... |
| Trigo | ... | ... | ... | ... | ... |
| Triticale | ... | ... | ... | ... | 16,00 |
| Vaca de criar | 607,50 | 805,00 | 550,00 | 666,67 | 700,00 |
| Vaca gorda | 54,00 | 55,33 | 55,00 | 54,67 | 55,33 |
| Vaca leiteira acima de 20 l/dia | 1.925,00 | 2.000,00 | 1.500,00 | 1.750,00 | 2.150,00 |
| Vaca leiteira até 5 l/dia | 800,00 | 800,00 | 600,00 | 826,67 | 683,33 |
| Vaca leiteira de 10 a 20 l/dia | 1.575,00 | 1.633,33 | 1.100,00 | 1.333,33 | 1.650,00 |
| Vaca leiteira de 5 a 10 l/dia | 1.075,00 | 1.100,00 | 850,00 | 1.050,00 | 883,33 |
| Vaca magra | 387,50 | 450,00 | 500,00 | 453,33 | 600,00 |

¹As unidades para cada produto desta tabela são as mesmas da tabela 2.

Fonte: Instituto de Economia Agrícola e Coordenadoria de Assistência Técnica Integral.

TABELA 3 - Preços Médios Mensais Recebidos pelos Agricultores, segundo os Escritórios de Desenvolvimento Rural, Estado de São Paulo, Outubro de 2006

(em real) (continua)

| Produto | Barretos | Bauru | Botucatu | Bragança Paulista | Campinas |
|---------------------------------|----------|----------|----------|-------------------|----------|
| Algodão em caroço | ... | 14,00 | ... | ... | ... |
| Algodão em pluma | ... | 42,00 | ... | ... | ... |
| Amendoim em casca | ... | ... | ... | ... | ... |
| Arroz em casca | 22,00 | ... | ... | ... | ... |
| Banana nanica | ... | 9,00 | ... | 12,00 | ... |
| Batata | ... | ... | ... | 35,00 | ... |
| Bezerro | 316,25 | 366,00 | 337,50 | 332,00 | 360,00 |
| Boi gordo | 61,19 | 61,60 | 58,75 | 55,20 | 57,00 |
| Boi magro | 633,13 | 682,50 | 627,50 | 554,00 | 600,00 |
| Borracha (coágulo) | 1,78 | 1,80 | ... | ... | ... |
| Burro domado | 1.500,00 | 1.333,33 | ... | 1.100,00 | ... |
| Café benef. cereja descascado | 220,00 | ... | ... | 222,50 | ... |
| Café benef. secagem natural | 211,67 | 227,33 | 247,50 | 223,50 | ... |
| Café em coco | 70,75 | 68,83 | 67,00 | 76,00 | ... |
| Café em coco renda | 3,60 | 3,00 | 3,40 | ... | ... |
| Cana-de-açúcar | 44,56 | 45,00 | 45,51 | 50,00 | 42,00 |
| Casulo | ... | ... | ... | ... | ... |
| Cebola | ... | ... | ... | ... | ... |
| Feijão | 60,00 | ... | 62,00 | 70,00 | 52,00 |
| Frango para corte | 1,58 | 1,57 | 1,72 | 1,30 | ... |
| Garrote | 474,29 | 544,00 | 427,50 | 492,00 | 400,00 |
| Laranja para indústria | 9,13 | 9,63 | 10,00 | ... | ... |
| Laranja para mesa | 11,25 | 12,50 | 13,00 | ... | ... |
| Leitão de recria | 4,68 | 2,83 | 3,77 | 3,40 | ... |
| Leite tipo A | ... | ... | ... | ... | ... |
| Leite tipo B | 0,52 | 0,57 | ... | 0,56 | ... |
| Leite tipo C | 0,50 | 0,48 | 0,49 | 0,45 | 0,45 |
| Mamona | ... | ... | ... | ... | ... |
| Mandioca para indústria | ... | 70,00 | ... | ... | ... |
| Mandioca para mesa | 6,00 | 4,50 | ... | ... | ... |
| Mel de abelha | 12,00 | 10,17 | ... | 10,00 | ... |
| Milho | 15,89 | 17,83 | 17,00 | 18,13 | 15,50 |
| Novilha | 387,50 | 468,00 | 410,00 | 416,00 | 300,00 |
| Ovos de codorna | ... | ... | ... | ... | ... |
| Ovos tipo extra | ... | 28,00 | 27,00 | 30,00 | ... |
| Ovos tipo grande | ... | 25,00 | 26,00 | 29,00 | ... |
| Ovos tipo médio | ... | 26,00 | 24,00 | 28,00 | ... |
| Ovos tipo pequeno | ... | 21,00 | 22,00 | 21,00 | ... |
| Poedeira descarte leve | ... | 0,80 | ... | 0,40 | ... |
| Poedeira descarte pesada | ... | ... | ... | 0,75 | ... |
| Soja | 24,46 | 27,00 | ... | 27,60 | ... |
| Sorgo | 11,95 | ... | ... | ... | ... |
| Suíno para abate | 38,42 | 32,50 | 40,25 | 39,40 | ... |
| Tangerina | ... | ... | ... | ... | ... |
| Tomate para indústria | 0,14 | 0,23 | ... | ... | ... |
| Tomate para mesa | 27,60 | 15,00 | ... | 24,50 | ... |
| Touro | 1.475,00 | 1.316,67 | 1.566,67 | 1.550,00 | 1.000,00 |
| Trigo | ... | ... | ... | 19,20 | ... |
| Triticale | ... | ... | ... | ... | ... |
| Vaca de criar | 611,43 | 710,00 | 645,00 | 600,00 | 450,00 |
| Vaca gorda | 54,25 | 53,40 | 53,00 | 46,80 | 50,00 |
| Vaca leiteira acima de 20 l/dia | 2.066,67 | 1.900,00 | 1.875,00 | 1.920,00 | ... |
| Vaca leiteira até 5 l/dia | 731,25 | 793,33 | 810,00 | 662,50 | 600,00 |
| Vaca leiteira de 10 a 20 l/dia | 1.512,50 | 1.400,00 | 1.516,67 | 1.520,00 | ... |
| Vaca leiteira de 5 a 10 l/dia | 962,50 | 1.140,00 | 1.200,00 | 960,00 | ... |
| Vaca magra | 438,75 | 468,75 | 440,00 | 420,00 | 450,00 |

Fonte: Instituto de Economia Agrícola e Coordenadoria de Assistência Técnica Integral.

TABELA 3 - Preços Médios Mensais Recebidos pelos Agricultores, segundo os Escritórios de Desenvolvimento Rural, Estado de São Paulo, Outubro de 2006

(em real)

(continua)

| Produto | Catanduva | Dracena | Fernandópolis | Franca | General Salgado |
|---------------------------------|-----------|----------|---------------|----------|-----------------|
| Algodão em caroço | 14,10 | 14,00 | 14,00 | ... | 14,00 |
| Algodão em pluma | 45,00 | 44,00 | ... | ... | 45,00 |
| Amendoim em casca | 22,67 | 25,00 | ... | ... | ... |
| Arroz em casca | 25,41 | ... | 36,00 | ... | 28,00 |
| Banana nanica | 11,67 | 10,00 | ... | ... | 10,00 |
| Batata | 33,50 | ... | ... | ... | ... |
| Bezerro | 314,29 | 355,00 | 265,00 | 260,00 | 295,00 |
| Boi gordo | 59,24 | 58,75 | 62,50 | 61,00 | 59,13 |
| Boi magro | 635,00 | 562,50 | 625,00 | 600,00 | 571,67 |
| Borracha (coágulo) | 1,59 | 1,60 | 1,70 | ... | 1,84 |
| Burro domado | 1.300,00 | 1.333,33 | ... | ... | 1.333,33 |
| Café benef. cereja descascado | 233,50 | 250,00 | ... | 235,00 | ... |
| Café benef. secagem natural | 217,00 | 209,00 | ... | ... | ... |
| Café em coco | 68,98 | 61,67 | 55,00 | ... | 64,50 |
| Café em coco renda | 3,35 | 2,93 | ... | 3,75 | 2,80 |
| Cana-de-açúcar | 49,66 | 44,83 | ... | 45,00 | 34,80 |
| Casulo | ... | ... | ... | ... | ... |
| Cebola | 0,35 | ... | ... | ... | ... |
| Feijão | 65,50 | 56,67 | 60,00 | ... | 61,67 |
| Frango para corte | 1,62 | 1,70 | ... | ... | 1,25 |
| Garrote | 477,74 | 477,50 | 525,00 | 490,00 | 448,75 |
| Laranja para indústria | 10,48 | ... | 10,00 | ... | 8,67 |
| Laranja para mesa | 14,58 | ... | 12,00 | ... | 12,33 |
| Leitão de recria | 3,43 | 4,50 | 2,75 | ... | 3,06 |
| Leite tipo A | ... | ... | ... | ... | ... |
| Leite tipo B | 0,61 | ... | ... | ... | ... |
| Leite tipo C | 0,52 | 0,51 | 0,52 | 0,52 | 0,48 |
| Mamona | 1,48 | ... | ... | ... | ... |
| Mandioca para indústria | 91,67 | 92,50 | ... | ... | ... |
| Mandioca para mesa | 4,83 | ... | ... | ... | ... |
| Mel de abelha | 10,45 | ... | ... | ... | ... |
| Milho | 18,09 | 14,83 | 17,50 | 18,17 | 17,25 |
| Novilha | 451,43 | 475,00 | 465,00 | 450,00 | 392,86 |
| Ovos de codorna | 26,55 | ... | ... | ... | ... |
| Ovos tipo extra | 28,73 | ... | ... | 32,00 | ... |
| Ovos tipo grande | 28,30 | ... | ... | 30,00 | ... |
| Ovos tipo médio | 26,87 | ... | ... | 29,00 | ... |
| Ovos tipo pequeno | 24,80 | ... | ... | ... | ... |
| Poedeira descarte leve | 0,68 | 0,50 | ... | ... | ... |
| Poedeira descarte pesada | 0,90 | 0,60 | ... | ... | ... |
| Soja | 26,20 | ... | 24,00 | 27,00 | 27,00 |
| Sorgo | 11,50 | ... | 12,50 | 12,80 | 13,00 |
| Suíno para abate | 39,86 | 35,00 | 39,00 | 45,00 | 36,17 |
| Tangerina | 9,25 | ... | ... | ... | ... |
| Tomate para indústria | 0,18 | 0,16 | ... | ... | ... |
| Tomate para mesa | 24,50 | ... | ... | ... | ... |
| Touro | 1.500,00 | 2.000,00 | 1.550,00 | 1.000,00 | 1.350,00 |
| Trigo | 24,95 | ... | ... | ... | ... |
| Triticale | 19,80 | ... | ... | ... | ... |
| Vaca de criar | 640,00 | 575,00 | 625,00 | 600,00 | 561,43 |
| Vaca gorda | 52,91 | 51,50 | 53,00 | 54,00 | 52,25 |
| Vaca leiteira acima de 20 l/dia | 2.000,00 | 2.100,00 | 1.650,00 | 2.500,00 | 1.835,71 |
| Vaca leiteira até 5 l/dia | 710,00 | 633,33 | 700,00 | 550,00 | 656,25 |
| Vaca leiteira de 10 a 20 l/dia | 1.558,33 | 1.666,67 | 1.350,00 | 1.500,00 | 1.328,57 |
| Vaca leiteira de 5 a 10 l/dia | 968,57 | 1.000,00 | 1.025,00 | 750,00 | 928,57 |
| Vaca magra | 471,43 | 400,00 | 375,00 | 525,00 | 391,67 |

Fonte: Instituto de Economia Agrícola e Coordenadoria de Assistência Técnica Integral.

TABELA 3 - Preços Médios Mensais Recebidos pelos Agricultores, segundo os Escritórios de Desenvolvimento Rural, Estado de São Paulo, Outubro de 2006

(em real)

(continua)

| Produto | Guaratinguetá | Itapetininga | Itapeva | Jaboticabal | Jales |
|---------------------------------|---------------|--------------|----------|-------------|----------|
| Algodão em caroço | ... | ... | ... | ... | 14,00 |
| Algodão em pluma | ... | ... | ... | ... | ... |
| Amendoim em casca | ... | ... | ... | 27,00 | ... |
| Arroz em casca | 27,50 | 23,00 | ... | ... | ... |
| Banana nanica | ... | ... | ... | ... | 12,00 |
| Batata | 25,00 | ... | 42,00 | ... | ... |
| Bezerro | 307,50 | 336,67 | 350,00 | 305,00 | 340,00 |
| Boi gordo | 52,50 | 61,97 | 53,50 | 60,00 | 62,50 |
| Boi magro | 475,00 | 575,00 | 593,33 | 665,00 | 700,00 |
| Borracha (coágulo) | ... | ... | ... | ... | 2,06 |
| Burro domado | 800,00 | 900,00 | 825,00 | 1.000,00 | 1.250,00 |
| Café benef. cereja descascado | ... | ... | ... | ... | ... |
| Café benef. secagem natural | ... | ... | ... | ... | 220,00 |
| Café em coco | ... | ... | ... | ... | 55,00 |
| Café em coco renda | ... | ... | ... | ... | 2,75 |
| Cana-de-açúcar | 50,00 | ... | ... | 47,90 | ... |
| Casulo | ... | ... | ... | ... | ... |
| Cebola | ... | ... | 0,40 | ... | ... |
| Feijão | 85,00 | 60,00 | 70,00 | ... | 60,00 |
| Frango para corte | 1,80 | ... | ... | ... | ... |
| Garrote | 400,00 | 440,00 | 450,00 | 435,00 | 535,00 |
| Laranja para indústria | ... | ... | ... | 9,33 | 8,75 |
| Laranja para mesa | 11,50 | ... | ... | 15,00 | 12,00 |
| Leitão de recria | 3,63 | 3,00 | 3,75 | 3,65 | 2,75 |
| Leite tipo A | ... | ... | ... | ... | ... |
| Leite tipo B | 0,52 | ... | ... | ... | ... |
| Leite tipo C | 0,47 | 0,52 | 0,52 | 0,52 | 0,49 |
| Mamona | ... | ... | ... | ... | ... |
| Mandioca para indústria | ... | ... | ... | ... | ... |
| Mandioca para mesa | ... | ... | ... | 4,00 | ... |
| Mel de abelha | 11,33 | 12,00 | 10,00 | ... | ... |
| Milho | 19,50 | 18,00 | 17,17 | 16,00 | 18,00 |
| Novilha | 443,33 | 340,00 | 360,00 | 390,00 | 580,00 |
| Ovos de codorna | ... | ... | ... | ... | ... |
| Ovos tipo extra | ... | ... | ... | 33,00 | ... |
| Ovos tipo grande | ... | ... | ... | 30,00 | 30,00 |
| Ovos tipo médio | 29,00 | ... | ... | 24,00 | 25,00 |
| Ovos tipo pequeno | ... | ... | ... | ... | 20,00 |
| Poedeira descarte leve | ... | ... | ... | ... | ... |
| Poedeira descarte pesada | ... | ... | ... | ... | ... |
| Soja | ... | ... | 30,00 | 24,00 | ... |
| Sorgo | ... | ... | 12,00 | 11,72 | ... |
| Suíno para abate | 43,75 | 33,00 | 45,00 | 42,00 | 42,50 |
| Tangerina | 8,00 | ... | ... | ... | ... |
| Tomate para indústria | ... | ... | 0,15 | ... | ... |
| Tomate para mesa | 19,33 | ... | 15,00 | ... | ... |
| Touro | 1.500,00 | 1.200,00 | 1.666,67 | 1.600,00 | 1.150,00 |
| Trigo | ... | ... | ... | ... | ... |
| Triticale | ... | ... | 15,00 | ... | ... |
| Vaca de criar | 625,00 | 650,00 | 706,67 | 625,00 | 625,00 |
| Vaca gorda | 44,67 | 54,00 | 46,00 | 55,00 | 54,00 |
| Vaca leiteira acima de 20 l/dia | 1.850,00 | 1.800,00 | 1.800,00 | 2.500,00 | 1.650,00 |
| Vaca leiteira até 5 l/dia | 637,50 | 675,00 | 750,00 | 800,00 | 800,00 |
| Vaca leiteira de 10 a 20 l/dia | 1.400,00 | 1.200,00 | 1.350,00 | 1.500,00 | 1.350,00 |
| Vaca leiteira de 5 a 10 l/dia | 916,67 | 875,00 | 850,00 | 1.200,00 | 1.100,00 |
| Vaca magra | 395,00 | 525,00 | 490,00 | 410,00 | 450,00 |

Fonte: Instituto de Economia Agrícola e Coordenadoria de Assistência Técnica Integral.

TABELA 3 - Preços Médios Mensais Recebidos pelos Agricultores, segundo os Escritórios de Desenvolvimento Rural, Estado de São Paulo, Outubro de 2006

(em real)

(continua)

| Produto | Jaú | Limeira | Lins | Marília | Mogi das Cruzes |
|---------------------------------|----------|----------|----------|----------|-----------------|
| Algodão em caroço | ... | 14,00 | ... | ... | ... |
| Algodão em pluma | ... | 43,00 | ... | ... | ... |
| Amendoim em casca | ... | ... | ... | ... | ... |
| Arroz em casca | 28,00 | 33,00 | 26,00 | ... | ... |
| Banana nanica | ... | ... | 10,50 | ... | ... |
| Batata | ... | ... | 25,00 | ... | ... |
| Bezerro | 343,33 | 300,00 | 340,00 | 342,50 | 320,00 |
| Boi gordo | 63,00 | 58,25 | 59,75 | 59,67 | 50,00 |
| Boi magro | 583,33 | 540,00 | 550,00 | 595,00 | 500,00 |
| Borracha (coágulo) | ... | ... | 1,70 | 1,56 | ... |
| Burro domado | 800,00 | ... | 700,00 | 1.166,67 | ... |
| Café benef. cereja descascado | ... | ... | ... | 227,50 | ... |
| Café benef. secagem natural | 225,00 | 260,00 | 205,00 | 218,75 | ... |
| Café em coco | 71,33 | ... | 65,00 | 70,00 | ... |
| Café em coco renda | 3,30 | 3,60 | 3,25 | 3,51 | ... |
| Cana-de-açúcar | 42,77 | 48,38 | 38,85 | ... | ... |
| Casulo | 6,20 | 6,00 | ... | ... | ... |
| Cebola | ... | ... | 0,20 | ... | ... |
| Feijão | 70,00 | 71,50 | 70,00 | 75,00 | ... |
| Frango para corte | 1,45 | 1,50 | 1,55 | ... | ... |
| Garrote | 470,00 | 475,00 | 510,00 | 445,00 | 400,00 |
| Laranja para indústria | 9,00 | 8,40 | 12,00 | 8,90 | ... |
| Laranja para mesa | ... | 12,67 | 14,00 | 15,00 | ... |
| Leitão de recria | 2,15 | 3,80 | 2,80 | 4,50 | ... |
| Leite tipo A | ... | ... | ... | 0,75 | ... |
| Leite tipo B | ... | 0,58 | 0,57 | 0,60 | ... |
| Leite tipo C | 0,38 | 0,50 | 0,48 | 0,51 | ... |
| Mamona | ... | ... | ... | ... | ... |
| Mandioca para indústria | 60,00 | 76,67 | ... | 73,75 | ... |
| Mandioca para mesa | ... | 4,50 | 5,75 | 6,00 | ... |
| Mel de abelha | ... | 10,00 | 12,00 | 10,33 | ... |
| Milho | 18,50 | 17,38 | 18,25 | 14,75 | ... |
| Novilha | 406,67 | 465,00 | 416,67 | 455,00 | 380,00 |
| Ovos de codorna | ... | ... | ... | ... | ... |
| Ovos tipo extra | ... | 27,90 | 26,33 | 32,75 | ... |
| Ovos tipo grande | ... | 26,90 | 25,33 | 29,50 | ... |
| Ovos tipo médio | ... | 24,73 | 23,50 | 28,00 | ... |
| Ovos tipo pequeno | ... | 20,50 | 25,00 | 25,00 | ... |
| Poedeira descarte leve | ... | ... | 0,20 | ... | ... |
| Poedeira descarte pesada | ... | ... | 0,30 | ... | ... |
| Soja | ... | 26,00 | ... | 28,00 | ... |
| Sorgo | ... | ... | ... | ... | ... |
| Suíno para abate | 39,00 | 38,00 | 40,00 | 31,50 | ... |
| Tangerina | ... | ... | ... | ... | ... |
| Tomate para indústria | ... | ... | 0,22 | 0,16 | ... |
| Tomate para mesa | ... | ... | 15,50 | 15,50 | ... |
| Touro | 1.150,00 | 1.300,00 | 1.200,00 | 1.500,00 | 1.000,00 |
| Trigo | ... | ... | ... | ... | ... |
| Triticale | ... | ... | ... | ... | ... |
| Vaca de criar | 567,50 | 790,00 | 575,00 | 633,33 | 850,00 |
| Vaca gorda | 54,50 | 49,00 | 53,25 | 50,50 | 48,00 |
| Vaca leiteira acima de 20 l/dia | 2.200,00 | 2.000,00 | 2.050,00 | 2.750,00 | 2.200,00 |
| Vaca leiteira até 5 l/dia | 700,00 | 675,00 | 675,00 | 783,33 | 600,00 |
| Vaca leiteira de 10 a 20 l/dia | 2.000,00 | 1.225,00 | 1.650,00 | 1.400,00 | 1.500,00 |
| Vaca leiteira de 5 a 10 l/dia | 1.000,00 | 950,00 | 1.150,00 | 1.000,00 | 1.000,00 |
| Vaca magra | 470,00 | 430,00 | 440,00 | 453,33 | 550,00 |

Fonte: Instituto de Economia Agrícola e Coordenadoria de Assistência Técnica Integral.

TABELA 3 - Preços Médios Mensais Recebidos pelos Agricultores, segundo os Escritórios de Desenvolvimento Rural, Estado de São Paulo, Outubro de 2006

(em real) (continua)

| Produto | Mogi-Mirim | Orlândia | Ourinhos | Pindamonhangaba | Piracicaba |
|---------------------------------|------------|----------|----------|-----------------|------------|
| Algodão em caroço | 14,00 | 14,00 | 12,00 | ... | ... |
| Algodão em pluma | 42,50 | 43,00 | ... | ... | ... |
| Amendoim em casca | ... | ... | ... | ... | ... |
| Arroz em casca | ... | ... | 26,33 | 28,00 | ... |
| Banana nanica | ... | ... | ... | ... | ... |
| Batata | ... | ... | ... | ... | 20,00 |
| Bezerro | 320,00 | 250,00 | 343,75 | 283,33 | ... |
| Boi gordo | 59,50 | 61,00 | 61,50 | 58,00 | 54,00 |
| Boi magro | 640,00 | 650,00 | 667,50 | 525,00 | ... |
| Borracha (coágulo) | ... | ... | ... | ... | ... |
| Burro domado | ... | ... | 1.233,33 | 800,00 | ... |
| Café benef. cereja descascado | ... | ... | 250,00 | ... | ... |
| Café benef. secagem natural | ... | ... | 214,00 | ... | ... |
| Café em coco | ... | ... | 63,64 | ... | ... |
| Café em coco renda | ... | ... | 3,16 | ... | ... |
| Cana-de-açúcar | 45,53 | ... | 43,27 | ... | 50,02 |
| Casulo | ... | ... | ... | ... | ... |
| Cebola | ... | ... | ... | ... | 0,20 |
| Feijão | ... | ... | 69,33 | 85,00 | 70,00 |
| Frango para corte | 1,90 | ... | 1,90 | ... | 1,80 |
| Garrote | 570,00 | 520,00 | 522,50 | 450,00 | ... |
| Laranja para indústria | 9,50 | ... | ... | ... | 12,00 |
| Laranja para mesa | 12,33 | ... | ... | ... | ... |
| Leitão de recria | ... | ... | 2,50 | 3,54 | 3,50 |
| Leite tipo A | ... | ... | ... | ... | ... |
| Leite tipo B | ... | ... | ... | 0,56 | ... |
| Leite tipo C | ... | ... | 0,50 | 0,48 | 0,40 |
| Mamona | ... | ... | ... | ... | ... |
| Mandioca para indústria | 78,79 | ... | 79,50 | ... | 60,00 |
| Mandioca para mesa | 4,50 | ... | ... | ... | ... |
| Mel de abelha | 10,00 | ... | 12,00 | ... | ... |
| Milho | 17,18 | 16,00 | 17,78 | 21,25 | 20,00 |
| Novilha | 432,50 | 450,00 | 457,50 | 416,67 | ... |
| Ovos de codorna | ... | ... | ... | ... | ... |
| Ovos tipo extra | 28,50 | ... | 33,00 | ... | ... |
| Ovos tipo grande | 26,50 | ... | 30,00 | ... | ... |
| Ovos tipo médio | 23,00 | ... | 27,00 | ... | ... |
| Ovos tipo pequeno | 21,00 | ... | 25,00 | ... | ... |
| Poedeira descarte leve | ... | ... | 0,30 | ... | ... |
| Poedeira descarte pesada | ... | ... | 0,50 | ... | ... |
| Soja | 30,00 | 24,50 | 25,93 | ... | ... |
| Sorgo | ... | 12,80 | ... | ... | ... |
| Suíno para abate | ... | ... | 35,25 | 40,33 | 34,00 |
| Tangerina | ... | ... | ... | ... | ... |
| Tomate para indústria | ... | ... | ... | 0,27 | ... |
| Tomate para mesa | ... | 15,00 | 21,00 | 18,00 | 15,00 |
| Touro | 1.670,00 | ... | 1.675,00 | 1.183,33 | ... |
| Trigo | ... | ... | 26,00 | ... | ... |
| Triticale | ... | ... | ... | ... | ... |
| Vaca de criar | 620,00 | ... | 717,50 | 616,67 | ... |
| Vaca gorda | 54,50 | 55,00 | 56,33 | 51,25 | ... |
| Vaca leiteira acima de 20 l/dia | 2.200,00 | ... | 1.966,67 | 1.937,50 | ... |
| Vaca leiteira até 5 l/dia | 657,50 | 600,00 | 866,67 | 716,67 | ... |
| Vaca leiteira de 10 a 20 l/dia | 1.550,00 | 1.300,00 | 1.500,00 | 1.412,50 | ... |
| Vaca leiteira de 5 a 10 l/dia | 800,00 | 1.000,00 | 965,00 | 916,67 | ... |
| Vaca magra | 477,50 | ... | 532,50 | 415,00 | ... |

Fonte: Instituto de Economia Agrícola e Coordenadoria de Assistência Técnica Integral.

TABELA 3 - Preços Médios Mensais Recebidos pelos Agricultores, segundo os Escritórios de Desenvolvimento Rural, Estado de São Paulo, Outubro de 2006

(em real)

(continua)

| Produto | Presidente Prudente | Presidente Venceslau | Registro | Ribeirão Preto | São J. da B. Vista |
|---------------------------------|---------------------|----------------------|----------|----------------|--------------------|
| Algodão em caroço | 12,67 | 13,00 | ... | 13,50 | ... |
| Algodão em pluma | ... | ... | ... | 41,00 | ... |
| Amendoim em casca | 22,50 | 22,00 | ... | 20,00 | ... |
| Arroz em casca | 20,00 | ... | 20,00 | ... | 22,50 |
| Banana nanica | ... | ... | 8,37 | ... | ... |
| Batata | ... | ... | ... | ... | 25,50 |
| Bezerro | 306,43 | 375,00 | 275,00 | 303,33 | 332,50 |
| Boi gordo | 57,29 | 61,50 | 49,00 | 58,80 | 59,44 |
| Boi magro | 548,57 | 660,00 | 610,00 | 638,33 | 626,43 |
| Borracha (coágulo) | 1,60 | 2,00 | 1,70 | ... | ... |
| Burro domado | 1.200,00 | 1.000,00 | ... | ... | 1.266,67 |
| Café benef. cereja descascado | ... | ... | ... | ... | 248,33 |
| Café benef. secagem natural | 202,50 | ... | ... | 236,67 | 224,67 |
| Café em coco | 65,75 | ... | ... | 80,00 | 75,83 |
| Café em coco renda | 3,00 | ... | ... | ... | 3,65 |
| Cana-de-açúcar | 39,45 | 34,00 | ... | 48,38 | 41,57 |
| Casulo | 6,75 | ... | ... | ... | ... |
| Cebola | ... | ... | ... | ... | 0,20 |
| Feijão | 63,75 | 60,00 | ... | 90,00 | 74,17 |
| Frango para corte | 1,60 | ... | ... | 1,80 | 1,73 |
| Garrote | 454,29 | 540,00 | 400,00 | 515,00 | 480,00 |
| Laranja para indústria | ... | ... | ... | 10,50 | 9,50 |
| Laranja para mesa | ... | ... | ... | 12,00 | 9,77 |
| Leitão de recria | 3,75 | ... | 3,00 | 3,70 | 3,59 |
| Leite tipo A | ... | ... | ... | ... | ... |
| Leite tipo B | 0,48 | 0,60 | ... | 0,50 | 0,53 |
| Leite tipo C | 0,44 | 0,45 | 0,45 | 0,48 | 0,48 |
| Mamona | ... | 0,80 | ... | ... | ... |
| Mandioca para indústria | 70,00 | 75,00 | ... | ... | ... |
| Mandioca para mesa | ... | ... | ... | 6,00 | ... |
| Mel de abelha | 12,00 | 10,00 | 10,00 | 10,00 | ... |
| Milho | 15,67 | 16,00 | ... | 17,80 | 18,23 |
| Novilha | 405,71 | 380,00 | 465,00 | 450,00 | 450,00 |
| Ovos de codorna | ... | ... | ... | ... | ... |
| Ovos tipo extra | 30,00 | ... | ... | 29,00 | 29,50 |
| Ovos tipo grande | 28,00 | ... | ... | 28,05 | 24,00 |
| Ovos tipo médio | 27,00 | ... | ... | 27,10 | 26,75 |
| Ovos tipo pequeno | ... | ... | ... | 25,10 | 22,50 |
| Poedeira descarte leve | ... | ... | ... | 0,30 | ... |
| Poedeira descarte pesada | ... | ... | ... | 0,70 | ... |
| Soja | 26,00 | 24,00 | ... | 25,52 | ... |
| Sorgo | ... | 12,00 | ... | 13,62 | ... |
| Suíno para abate | 45,50 | 42,00 | ... | 36,00 | 37,29 |
| Tangerina | ... | ... | ... | ... | ... |
| Tomate para indústria | 0,17 | ... | ... | ... | ... |
| Tomate para mesa | ... | ... | ... | ... | 17,33 |
| Touro | 1.200,00 | 1.752,50 | 1.500,00 | 1.350,00 | 1.292,86 |
| Trigo | ... | ... | ... | ... | ... |
| Triticale | ... | ... | ... | ... | ... |
| Vaca de criar | 582,86 | 615,00 | 700,00 | 850,00 | 610,00 |
| Vaca gorda | 51,67 | 54,00 | 44,25 | 52,00 | 51,22 |
| Vaca leiteira acima de 20 l/dia | 2.000,00 | 2.580,00 | 1.500,00 | 1.800,00 | 2.283,33 |
| Vaca leiteira até 5 l/dia | 710,00 | 662,50 | 850,00 | 750,00 | 683,33 |
| Vaca leiteira de 10 a 20 l/dia | 1.510,00 | 1.667,50 | 1.500,00 | 1.300,00 | 1.450,00 |
| Vaca leiteira de 5 a 10 l/dia | 1.022,86 | 933,50 | 950,00 | 900,00 | 1.002,86 |
| Vaca magra | 431,43 | 455,00 | 500,00 | 500,00 | 451,43 |

Fonte: Instituto de Economia Agrícola e Coordenadoria de Assistência Técnica Integral.

TABELA 3 - Preços Médios Mensais Recebidos pelos Agricultores, segundo os Escritórios de Desenvolvimento Rural, Estado de São Paulo, Outubro de 2006

| Produto | (em real) | | | | (conclusão) |
|---------------------------------|--------------------|-----------|----------|----------|-------------|
| | São J. do R. Preto | São Paulo | Sorocaba | Tupã | Votuporanga |
| Algodão em caroço | ... | ... | ... | ... | 13,00 |
| Algodão em pluma | ... | ... | ... | ... | ... |
| Amendoim em casca | 24,00 | ... | ... | 26,00 | ... |
| Arroz em casca | 25,75 | ... | 28,00 | ... | 21,00 |
| Banana nanica | ... | 7,50 | 8,00 | ... | ... |
| Batata | ... | ... | 32,50 | ... | ... |
| Bezerro | 307,50 | ... | 365,00 | 346,67 | 260,00 |
| Boi gordo | 60,75 | 64,00 | 62,63 | 60,00 | 62,00 |
| Boi magro | 607,50 | ... | 600,00 | 583,33 | 666,67 |
| Borracha (coágulo) | 1,82 | ... | ... | 1,90 | 1,78 |
| Burro domado | 1.280,00 | ... | 1.000,00 | 800,00 | ... |
| Café benef. cereja descascado | 225,00 | ... | ... | 233,00 | ... |
| Café benef. secagem natural | 206,67 | ... | ... | 226,67 | ... |
| Café em coco | 59,86 | ... | ... | 64,33 | 58,50 |
| Café em coco renda | 3,16 | ... | ... | 3,49 | 3,30 |
| Cana-de-açúcar | 41,78 | ... | 42,00 | 39,17 | 48,35 |
| Casulo | ... | ... | ... | 6,50 | ... |
| Cebola | ... | ... | ... | ... | ... |
| Feijão | 62,33 | ... | 64,00 | 80,00 | 62,00 |
| Frango para corte | 1,63 | ... | 1,45 | 1,90 | 1,57 |
| Garrote | 433,75 | ... | 420,00 | 465,00 | 483,33 |
| Laranja para indústria | 9,40 | ... | 11,10 | ... | 9,50 |
| Laranja para mesa | 13,40 | ... | 13,60 | ... | 13,00 |
| Leitão de recria | 3,18 | ... | 3,50 | 3,50 | 3,00 |
| Leite tipo A | ... | ... | ... | ... | ... |
| Leite tipo B | 0,53 | ... | 0,55 | 0,51 | ... |
| Leite tipo C | 0,44 | ... | 0,49 | 0,44 | 0,48 |
| Mamona | ... | ... | ... | ... | ... |
| Mandioca para indústria | 90,00 | ... | ... | 79,33 | ... |
| Mandioca para mesa | 5,00 | ... | ... | 5,00 | ... |
| Mel de abelha | 11,50 | ... | 10,90 | 13,00 | 7,00 |
| Milho | 16,79 | ... | 16,50 | 16,40 | 18,00 |
| Novilha | 438,57 | ... | 430,00 | 483,33 | 493,33 |
| Ovos de codorna | ... | ... | ... | 21,00 | ... |
| Ovos tipo extra | 32,00 | ... | 30,00 | 25,20 | ... |
| Ovos tipo grande | 30,00 | ... | 28,00 | 24,00 | ... |
| Ovos tipo médio | 29,00 | ... | 26,00 | 22,38 | ... |
| Ovos tipo pequeno | ... | ... | 22,00 | 18,75 | ... |
| Poedeira descarte leve | ... | ... | ... | 0,20 | ... |
| Poedeira descarte pesada | ... | ... | ... | ... | ... |
| Soja | 26,00 | ... | 27,00 | ... | 27,13 |
| Sorgo | 10,50 | ... | ... | ... | ... |
| Suíno para abate | 37,86 | 38,00 | 36,67 | 35,00 | 38,33 |
| Tangerina | 14,50 | ... | ... | ... | ... |
| Tomate para indústria | ... | ... | ... | ... | ... |
| Tomate para mesa | ... | ... | 30,00 | 14,00 | ... |
| Touro | 1.311,43 | ... | 1.200,00 | 1.333,33 | 1.233,33 |
| Trigo | ... | ... | ... | ... | ... |
| Triticale | ... | ... | ... | ... | ... |
| Vaca de criar | 578,57 | ... | 650,00 | 606,67 | 600,00 |
| Vaca gorda | 53,75 | ... | 58,50 | 53,50 | 54,33 |
| Vaca leiteira acima de 20 l/dia | 2.120,00 | ... | 1.850,00 | 1.500,00 | 2.166,67 |
| Vaca leiteira até 5 l/dia | 650,00 | ... | 750,00 | 750,00 | 750,00 |
| Vaca leiteira de 10 a 20 l/dia | 1.500,00 | ... | 1.450,00 | 1.600,00 | 1.433,33 |
| Vaca leiteira de 5 a 10 l/dia | 914,29 | ... | 1.000,00 | 950,00 | 1.066,67 |
| Vaca magra | 445,71 | ... | 460,00 | 440,00 | 416,67 |

Fonte: Instituto de Economia Agrícola e Coordenadoria de Assistência Técnica Integral.

TABELA 4 - Preços Médios Mensais Recebidos pelos Agricultores, segundo as Regiões Administrativas, Estado de São Paulo, Outubro de 2006¹

| (em real) | | | | | |
|---------------------------------|-----------|------------------|----------|----------|----------|
| (continua) | | | | | |
| Produto | Araçatuba | Baixada Santista | Barretos | Bauru | Campinas |
| Algodão em caroço | ... | ... | ... | 14,00 | 14,00 |
| Algodão em pluma | ... | ... | ... | 42,00 | 42,67 |
| Amendoim em casca | ... | ... | ... | ... | ... |
| Arroz em casca | ... | ... | 22,00 | 26,00 | 26,50 |
| Banana nanica | ... | 7,50 | ... | 10,00 | 12,00 |
| Batata | ... | ... | ... | 25,00 | 27,43 |
| Bezerro | 313,67 | ... | 308,89 | 353,00 | 328,06 |
| Boi gordo | 60,73 | ... | 61,06 | 61,18 | 58,08 |
| Boi magro | 599,00 | ... | 638,33 | 622,50 | 595,28 |
| Borracha (coágulo) | 1,86 | ... | 1,78 | 1,73 | ... |
| Burro domado | 1.500,00 | ... | 1.250,00 | 1.175,00 | 1.133,33 |
| Café benef. cereja descascado | ... | ... | 220,00 | ... | 238,00 |
| Café benef. secagem natural | 215,50 | ... | 211,67 | 221,71 | 226,46 |
| Café em coco | 63,80 | ... | 70,75 | 69,21 | 74,63 |
| Café em coco renda | 3,19 | ... | 3,60 | 3,13 | 3,55 |
| Cana-de-açúcar | 38,89 | ... | 45,91 | 42,53 | 45,10 |
| Casulo | ... | ... | ... | ... | 6,10 |
| Cebola | 0,14 | ... | ... | 0,20 | 0,20 |
| Feijão | 70,80 | ... | 60,00 | 70,00 | 70,71 |
| Frango para corte | 1,25 | ... | 1,58 | 1,54 | 1,64 |
| Garrote | 484,55 | ... | 465,00 | 518,00 | 488,82 |
| Laranja para indústria | 8,00 | ... | 8,94 | 10,10 | 9,21 |
| Laranja para mesa | 15,00 | ... | 11,79 | 13,00 | 11,59 |
| Leitão de recria | 3,25 | ... | 4,44 | 2,83 | 3,45 |
| Leite tipo A | ... | ... | ... | ... | ... |
| Leite tipo B | ... | ... | 0,52 | 0,57 | 0,54 |
| Leite tipo C | 0,48 | ... | 0,50 | 0,48 | 0,47 |
| Mamona | ... | ... | ... | ... | ... |
| Mandioca para indústria | 70,00 | ... | ... | 70,00 | 73,91 |
| Mandioca para mesa | ... | ... | 5,00 | 5,13 | 4,50 |
| Mel de abelha | 12,00 | ... | 12,00 | 10,63 | 10,00 |
| Milho | 17,50 | ... | 15,89 | 17,50 | 17,90 |
| Novilha | 435,45 | ... | 386,67 | 442,00 | 428,61 |
| Ovos de codorna | ... | ... | ... | ... | ... |
| Ovos tipo extra | 27,10 | ... | ... | 26,75 | 28,74 |
| Ovos tipo grande | 25,85 | ... | ... | 25,25 | 26,70 |
| Ovos tipo médio | 24,35 | ... | ... | 24,13 | 25,53 |
| Ovos tipo pequeno | 19,00 | ... | ... | 23,00 | 21,33 |
| Poedeira descarte leve | ... | ... | ... | 0,40 | 0,40 |
| Poedeira descarte pesada | ... | ... | ... | 0,30 | 0,75 |
| Soja | 26,65 | ... | 24,46 | 27,00 | 27,87 |
| Sorgo | ... | ... | 11,95 | ... | ... |
| Suíno para abate | 39,80 | ... | 39,79 | 35,00 | 38,19 |
| Tangerina | ... | ... | ... | ... | ... |
| Tomate para indústria | 0,16 | ... | 0,14 | 0,22 | ... |
| Tomate para mesa | ... | ... | 27,60 | 15,33 | 19,33 |
| Touro | 1.471,43 | ... | 1.444,44 | 1.270,00 | 1.366,11 |
| Trigo | ... | ... | ... | ... | 19,20 |
| Triticale | ... | ... | ... | ... | ... |
| Vaca de criar | 632,00 | ... | 610,00 | 662,86 | 614,06 |
| Vaca gorda | 53,64 | ... | 54,33 | 53,50 | 50,18 |
| Vaca leiteira acima de 20 l/dia | 1.913,64 | ... | 2.066,67 | 1.975,00 | 2.121,43 |
| Vaca leiteira até 5 l/dia | 745,83 | ... | 738,89 | 746,00 | 669,69 |
| Vaca leiteira de 10 a 20 l/dia | 1.536,36 | ... | 1.511,11 | 1.525,00 | 1.484,38 |
| Vaca leiteira de 5 a 10 l/dia | 1.016,67 | ... | 988,89 | 1.142,86 | 970,00 |
| Vaca magra | 387,50 | ... | 434,44 | 465,00 | 443,82 |

¹As unidades para cada produto desta tabela são as mesmas da tabela 2.

Fonte: Instituto de Economia Agrícola e Coordenadoria de Assistência Técnica Integral.

TABELA 4 - Preços Médios Mensais Recebidos pelos Agricultores, segundo as Regiões Administrativas, Estado de São Paulo, Outubro de 2006

(em real) (continua)

| Produto | Central | Franca | Marília | Presidente Prudente | Registro |
|---------------------------------|----------|----------|----------|---------------------|----------|
| Algodão em caroço | ... | 14,00 | 12,00 | 13,00 | ... |
| Algodão em pluma | ... | 43,00 | ... | 44,00 | ... |
| Amendoim em casca | ... | ... | 26,00 | 23,00 | ... |
| Arroz em casca | ... | ... | 27,00 | 20,00 | 20,00 |
| Banana nanica | ... | ... | ... | 10,00 | 8,37 |
| Batata | ... | ... | ... | ... | ... |
| Bezerro | 380,00 | 260,00 | 340,77 | 331,92 | 275,00 |
| Boi gordo | 61,00 | 61,00 | 60,82 | 58,38 | 49,00 |
| Boi magro | 700,00 | 625,00 | 610,00 | 570,00 | 610,00 |
| Borracha (coágulo) | ... | ... | 1,77 | 1,67 | 1,70 |
| Burro domado | ... | ... | 1.157,14 | 1.225,00 | ... |
| Café benef. cereja descascado | ... | 230,00 | 230,25 | 250,00 | ... |
| Café benef. secagem natural | ... | ... | 223,36 | 205,75 | ... |
| Café em coco | ... | ... | 66,03 | 64,00 | ... |
| Café em coco renda | ... | ... | 3,39 | 2,97 | ... |
| Cana-de-açúcar | 45,53 | 45,00 | 39,58 | 40,79 | ... |
| Casulo | ... | ... | 6,33 | 6,75 | ... |
| Cebola | ... | ... | ... | ... | ... |
| Feijão | ... | ... | 74,00 | 60,63 | ... |
| Frango para corte | ... | ... | 1,90 | 1,63 | ... |
| Garrote | 520,00 | 500,00 | 470,91 | 474,62 | 400,00 |
| Laranja para indústria | 12,00 | ... | 8,90 | ... | ... |
| Laranja para mesa | 15,00 | ... | 15,00 | ... | ... |
| Leitão de recria | ... | ... | 3,72 | 4,13 | 3,00 |
| Leite tipo A | ... | ... | 0,75 | ... | ... |
| Leite tipo B | ... | ... | 0,53 | 0,54 | ... |
| Leite tipo C | 0,50 | 0,54 | 0,48 | 0,46 | 0,45 |
| Mamona | ... | ... | ... | 0,80 | ... |
| Mandioca para indústria | ... | ... | 76,55 | 82,50 | ... |
| Mandioca para mesa | ... | ... | 5,50 | ... | ... |
| Mel de abelha | ... | ... | 11,00 | 11,00 | 10,00 |
| Milho | 20,00 | 16,38 | 16,19 | 15,50 | ... |
| Novilha | 480,00 | 450,00 | 469,09 | 423,08 | 465,00 |
| Ovos de codorna | ... | ... | 21,00 | ... | ... |
| Ovos tipo extra | ... | 32,00 | 28,06 | 30,00 | ... |
| Ovos tipo grande | ... | 30,00 | 25,92 | 28,00 | ... |
| Ovos tipo médio | ... | 29,00 | 24,08 | 27,00 | ... |
| Ovos tipo pequeno | ... | ... | 20,83 | ... | ... |
| Poedeira descarte leve | ... | ... | 0,23 | 0,50 | ... |
| Poedeira descarte pesada | ... | ... | 0,50 | 0,60 | ... |
| Soja | ... | 25,75 | 26,74 | 25,00 | ... |
| Sorgo | ... | 12,80 | ... | 12,00 | ... |
| Suíno para abate | 47,00 | 50,00 | 33,92 | 43,17 | ... |
| Tangerina | ... | ... | ... | ... | ... |
| Tomate para indústria | ... | ... | 0,16 | 0,17 | ... |
| Tomate para mesa | ... | 15,00 | 15,00 | ... | ... |
| Touro | ... | 1.200,00 | 1.438,33 | 1.558,75 | 1.500,00 |
| Trigo | ... | ... | 26,00 | ... | ... |
| Triticale | ... | ... | ... | ... | ... |
| Vaca de criar | 550,00 | 600,00 | 664,17 | 585,38 | 700,00 |
| Vaca gorda | 55,00 | 54,50 | 53,27 | 51,82 | 44,25 |
| Vaca leiteira acima de 20 l/dia | 1.500,00 | 2.500,00 | 2.100,00 | 2.146,67 | 1.500,00 |
| Vaca leiteira até 5 l/dia | 600,00 | 600,00 | 807,27 | 682,92 | 850,00 |
| Vaca leiteira de 10 a 20 l/dia | 1.100,00 | 1.400,00 | 1.433,33 | 1.588,50 | 1.500,00 |
| Vaca leiteira de 5 a 10 l/dia | 850,00 | 900,00 | 994,44 | 1.002,25 | 950,00 |
| Vaca magra | 500,00 | 550,00 | 465,83 | 425,38 | 500,00 |

Fonte: Instituto de Economia Agrícola e Coordenadoria de Assistência Técnica Integral.

TABELA 4 - Preços Médios Mensais Recebidos pelos Agricultores, segundo as Regiões Administrativas, Estado de São Paulo, Outubro de 2006

| Produto | (em real) | | | | (conclusão) |
|---------------------------------|----------------|--------------|-----------------|-----------|-------------|
| | Ribeirão Preto | S. J. Campos | S. J. Rio Preto | São Paulo | Sorocaba |
| Algodão em caroço | 13,50 | ... | 13,79 | ... | ... |
| Algodão em pluma | 41,00 | ... | 45,00 | ... | ... |
| Amendoim em casca | 23,50 | ... | 23,00 | ... | ... |
| Arroz em casca | ... | 27,75 | 26,33 | ... | 25,25 |
| Banana nanica | ... | ... | 11,40 | ... | 9,50 |
| Batata | ... | 25,00 | 33,50 | ... | 35,50 |
| Bezerro | 304,00 | 297,14 | 305,00 | 320,00 | 351,00 |
| Boi gordo | 59,00 | 55,56 | 60,43 | 57,00 | 60,14 |
| Boi magro | 633,00 | 505,00 | 626,96 | 500,00 | 615,83 |
| Borracha (coágulo) | ... | ... | 1,78 | ... | ... |
| Burro domado | ... | 800,00 | 1.254,55 | ... | 978,57 |
| Café benef. cereja descascado | 240,00 | ... | 230,67 | ... | 231,67 |
| Café benef. secagem natural | 236,67 | ... | 213,50 | ... | 216,00 |
| Café em coco | 80,00 | ... | 61,88 | ... | 61,60 |
| Café em coco renda | 3,75 | ... | 3,17 | ... | 3,16 |
| Cana-de-açúcar | 47,53 | 50,00 | 44,00 | ... | 41,90 |
| Casulo | ... | ... | ... | ... | ... |
| Cebola | ... | ... | 0,35 | ... | 0,38 |
| Feijão | 90,00 | 85,00 | 63,00 | ... | 67,50 |
| Frango para corte | 1,80 | 1,80 | 1,61 | ... | 1,56 |
| Garrote | 500,00 | 420,00 | 467,77 | 400,00 | 445,83 |
| Laranja para indústria | 9,67 | ... | 9,63 | ... | 10,55 |
| Laranja para mesa | 13,00 | 11,50 | 13,24 | ... | 13,05 |
| Leitão de recria | 3,75 | 3,59 | 3,12 | ... | 3,41 |
| Leite tipo A | ... | ... | ... | ... | ... |
| Leite tipo B | 0,50 | 0,54 | 0,57 | ... | 0,56 |
| Leite tipo C | 0,48 | 0,47 | 0,49 | ... | 0,50 |
| Mamona | ... | ... | 1,48 | ... | ... |
| Mandioca para indústria | ... | ... | 91,25 | ... | ... |
| Mandioca para mesa | 6,00 | ... | 4,88 | ... | ... |
| Mel de abelha | 10,00 | 11,33 | 10,53 | ... | 11,16 |
| Milho | 18,00 | 20,38 | 17,53 | ... | 17,08 |
| Novilha | 437,50 | 430,00 | 451,30 | 380,00 | 378,00 |
| Ovos de codorna | ... | ... | 26,55 | ... | ... |
| Ovos tipo extra | 30,33 | ... | 29,55 | ... | 28,50 |
| Ovos tipo grande | 28,70 | ... | 28,98 | ... | 27,00 |
| Ovos tipo médio | 26,07 | 29,00 | 26,92 | ... | 25,00 |
| Ovos tipo pequeno | 25,10 | ... | 23,20 | ... | 22,00 |
| Poedeira descarte leve | 0,30 | ... | 0,68 | ... | ... |
| Poedeira descarte pesada | 0,70 | ... | 0,90 | ... | ... |
| Soja | 25,22 | ... | 26,11 | ... | 26,17 |
| Sorgo | 13,15 | ... | 11,92 | ... | 12,00 |
| Suíno para abate | 37,00 | 42,29 | 38,36 | 38,00 | 37,46 |
| Tangerina | ... | 8,00 | 11,88 | ... | ... |
| Tomate para indústria | ... | 0,27 | 0,18 | ... | 0,15 |
| Tomate para mesa | ... | 19,00 | 24,50 | ... | 24,00 |
| Touro | 1.375,00 | 1.310,00 | 1.327,39 | 1.000,00 | 1.566,67 |
| Trigo | ... | ... | 24,95 | ... | ... |
| Triticale | ... | ... | 19,80 | ... | 15,50 |
| Vaca de criar | 737,50 | 621,43 | 603,33 | 850,00 | 664,17 |
| Vaca gorda | 52,60 | 48,43 | 53,34 | 48,00 | 53,19 |
| Vaca leiteira acima de 20 l/dia | 2.150,00 | 1.893,75 | 1.961,90 | 2.200,00 | 1.900,00 |
| Vaca leiteira até 5 l/dia | 625,00 | 671,43 | 692,80 | 600,00 | 740,77 |
| Vaca leiteira de 10 a 20 l/dia | 1.300,00 | 1.407,14 | 1.443,75 | 1.500,00 | 1.445,45 |
| Vaca leiteira de 5 a 10 l/dia | 933,33 | 916,67 | 979,57 | 1.000,00 | 960,00 |
| Vaca magra | 473,33 | 403,57 | 440,42 | 550,00 | 493,33 |

Fonte: Instituto de Economia Agrícola e Coordenadoria de Assistência Técnica Integral.

TABELA 5 - Preços Médios Mensais de Venda no Mercado Atacadista, Cidade de São Paulo, Julho a Outubro de 2006

| | | (em real) | | (continua) | |
|-------------------------------|------------|-----------|--------|------------|---------|
| Produto | Unidade | Julho | Agosto | Setembro | Outubro |
| Alho | | | | | |
| Argentino (branco) | cx. 10kg | - | - | - | - |
| Argentino (roxo) | cx. 10kg | 56,26 | 59,13 | 49,54 | - |
| Chinês (branco) | cx. 10kg | 52,62 | 54,17 | 48,35 | 42,55 |
| Espanhol (roxo) | cx. 10kg | - | - | - | - |
| Nacional DF-GO (roxo) | cx. 10kg | - | - | - | - |
| Nacional MG (roxo) | cx. 10kg | - | - | - | 44,64 |
| Nacional SC (roxo) | cx. 10kg | - | - | - | - |
| Amendoim | | | | | |
| Descascado catado | sc. 50kg | 125,00 | 123,70 | 123,38 | 125,71 |
| Em casca | sc. 25kg | 45,00 | 45,00 | 45,00 | 45,79 |
| Arroz beneficiado | | | | | |
| Uruguai tipo 1 | sc. 50kg | 55,88 | 56,96 | 57,50 | 60,00 |
| Arroz em fardo | | | | | |
| Agulhinha parboilizado tipo 1 | fardo 30kg | 37,02 | 37,85 | 40,00 | 40,76 |
| Agulhinha tipo 1 | fardo 30kg | 38,02 | 39,83 | 40,00 | 41,83 |
| Agulhinha tipo 2 | fardo 30kg | 31,00 | - | - | 37,00 |
| Batata | | | | | |
| Cupido lavada | sc. 50kg | 38,53 | 30,72 | 27,17 | 34,60 |
| Asterix escovada | sc. 50kg | - | - | - | - |
| Asterix lavada | sc. 50kg | 35,50 | 31,59 | 32,08 | 40,69 |
| Baraka escovada | sc. 50kg | 30,48 | 28,46 | 27,15 | 37,63 |
| Agata escovada | sc. 50kg | 33,13 | 28,61 | 24,07 | - |
| Agata lavada | sc. 50kg | 35,43 | 29,85 | 27,10 | 33,35 |
| Mona Lisa escovada | sc. 50kg | - | - | - | - |
| Mona Lisa lavada | sc. 50kg | 35,50 | 29,48 | 27,20 | 33,19 |
| Bintje lavada | sc. 50kg | - | 36,31 | - | - |
| Cesar escovada | sc. 50kg | 39,50 | 32,28 | 27,23 | 35,56 |
| Cesar lavada | sc. 50kg | 42,37 | 35,11 | 31,40 | 38,15 |
| Cebola | | | | | |
| Argentina | sc. 20kg | 17,48 | 15,35 | 14,20 | 13,78 |
| Monte Alto | sc. 20kg | - | 10,00 | 8,63 | 7,43 |
| PE-BA | sc. 20kg | - | 11,05 | 8,48 | 7,40 |
| Piedade | sc. 20kg | - | - | - | - |
| Rio Grande do Sul | sc. 20kg | - | - | - | - |
| Santa Catarina | sc. 20kg | - | - | - | - |
| São José do Rio Pardo | sc. 20kg | - | 10,34 | 9,22 | - |
| Farinha de mandioca | | | | | |
| Farinha crua fina | sc. 50kg | 36,26 | 34,33 | 32,50 | 34,98 |
| Farinha crua grossa | sc. 40kg | 30,50 | 30,33 | 31,70 | 33,02 |
| Farinha torrada | sc. 50kg | 38,50 | 38,70 | 39,70 | 41,90 |
| Farinha de trigo | | | | | |
| Comum | sc. 50kg | 43,45 | 43,50 | 45,38 | 46,60 |
| Especial | sc. 50kg | 48,07 | 47,59 | 49,88 | 50,81 |
| Feijão | | | | | |
| Carioquinha tipo 1 | sc. 60kg | 71,93 | 68,37 | 79,38 | 84,88 |
| Carioquinha tipo 2 | sc. 60kg | 62,50 | 60,24 | 67,47 | 68,65 |
| Preto tipo 1 | sc. 60kg | 59,07 | 62,72 | 63,05 | 68,81 |
| Preto tipo 2 | sc. 60kg | - | - | - | - |

Fonte: Instituto de Economia Agrícola.

TABELA 5 - Preços Médios Mensais de Venda no Mercado Atacadista, Cidade de São Paulo, Julho a Outubro de 2006

| | | (em real) | | (conclusão) | |
|------------------------|-------------|-----------|--------|-------------|---------|
| Produto | Unidade | Julho | Agosto | Setembro | Outubro |
| Milho | | | | | |
| Amarelo CIF Campinas | sc.60kg | 16,84 | 16,96 | 18,23 | 21,41 |
| Amarelo FOB Mogiana | sc.60kg | 14,84 | 14,85 | 16,38 | 19,40 |
| Amarelo FOB Sorocabana | sc.60kg | 14,80 | 14,68 | 15,85 | 18,75 |
| Pipoca Argentina | sc.25kg | 39,79 | 37,13 | 37,75 | 38,98 |
| Pipoca Nacional | sc.30kg | 36,00 | 36,00 | 36,00 | 37,02 |
| Óleo | | | | | |
| Milho | cx.20 latas | - | - | - | - |
| Soja | cx.20 latas | 34,07 | 35,50 | 36,23 | 35,90 |
| Soja | | | | | |
| CIF Santos | sc.60kg | 29,00 | 28,34 | 27,78 | - |
| FOB Mogiana | sc.60kg | 26,15 | 25,39 | 25,79 | - |
| FOB Sorocabana | sc.60kg | 26,15 | 25,39 | 25,79 | 28,29 |
| Trigo | | | | | |
| FOB Mogiana | sc.60kg | 23,50 | 24,91 | 26,10 | 27,71 |
| Ave abatida | | | | | |
| Frango resfriado | kg | 1,46 | 1,70 | 2,00 | 2,25 |
| Banha de porco | | | | | |
| Empacotada | cx.30kg | 57,00 | 57,00 | 57,00 | 47,80 |
| Carne bovina resfriada | | | | | |
| Dianteiro com osso | kg | 2,42 | 2,84 | 2,95 | 3,21 |
| Ponta de agulha | kg | - | 2,53 | - | 2,59 |
| Traseiro com osso | kg | 3,90 | 4,32 | 4,57 | 4,88 |
| Carne suína | | | | | |
| 1/2 carcaça | kg | 2,32 | 3,08 | 2,93 | 3,10 |
| Charque | | | | | |
| Dianteiro | kg | 5,85 | 5,85 | 5,96 | 5,95 |
| Ponta de agulha | kg | 5,55 | 5,55 | 5,51 | 5,60 |
| Manteiga | | | | | |
| Com sal | kg | - | - | - | - |
| Sem sal | kg | 6,66 | 6,86 | 7,03 | 6,95 |
| Ovo branco | | | | | |
| Extra | cx.30dz. | 30,45 | 29,36 | 30,83 | 33,15 |
| Grande | cx.30dz. | 29,33 | 28,25 | 29,64 | 32,07 |
| Médio | cx.30dz. | 27,39 | 26,65 | 27,78 | 30,50 |
| Ovo vermelho | | | | | |
| Extra | cx.30dz. | 32,87 | 31,99 | 33,63 | 35,77 |
| Grande | cx.30dz. | 31,62 | 30,66 | 32,20 | 34,51 |
| Médio | cx.30dz. | 29,62 | 28,96 | 29,98 | 32,37 |
| Pinto de um dia | | | | | |
| Corte | unidade | 0,49 | 0,49 | 0,49 | 0,52 |
| Postura branco | unidade | 1,35 | 1,35 | 1,35 | 1,35 |
| Postura vermelho | unidade | 1,45 | 1,45 | 1,45 | 1,45 |
| Queijo | | | | | |
| Frescal | kg | 7,18 | 7,44 | 6,80 | 6,56 |
| Minas padrão | kg | 8,92 | 9,13 | 9,19 | 8,75 |
| Mussarela | kg | 7,86 | 8,02 | 8,10 | 8,23 |
| Parmesão | kg | 11,00 | 11,18 | 10,86 | 10,82 |
| Prato | kg | 7,85 | 8,03 | 8,16 | 8,30 |
| Provolone curado | kg | 11,21 | 10,91 | 11,14 | 10,99 |
| Provolone fresco | kg | 9,83 | 10,14 | 9,88 | 9,83 |

Fonte: Instituto de Economia Agrícola.

TABELA 6 - Preços Médios Mensais no Varejo, Cidade de São Paulo, Julho a Outubro de 2006
(em real) (continua)

| Produto | Unidade | Julho | Agosto | Setembro | Outubro |
|------------------------------------|------------|-------|--------|----------|---------|
| Produtos básicos e diversos | | | | | |
| Açúcar | kg | 1,54 | 1,52 | 1,53 | 1,50 |
| Arroz | kg | 1,56 | 1,54 | 1,53 | 1,61 |
| Café solúvel | vidro 100g | 5,73 | 6,17 | 5,93 | 5,47 |
| Chá preto | pc.100g | - | - | - | - |
| Feijão | kg | 2,54 | 2,35 | 2,27 | 2,37 |
| Pó de café | pc.500g | 4,60 | 4,72 | 4,66 | 4,55 |
| Carnes e derivados | | | | | |
| Banha de porco | pc.kg | 3,12 | 3,47 | 3,23 | 3,45 |
| Carne bovina | kg | 7,13 | 7,10 | 7,21 | 7,61 |
| Carne suína | kg | 6,94 | 6,55 | 6,49 | 6,72 |
| Frango | kg | 2,42 | 2,55 | 2,68 | 3,00 |
| Lingüiça de porco | kg | 7,89 | 8,37 | 8,15 | 8,11 |
| Ovos | dz. | 2,17 | 2,06 | 2,11 | 2,18 |
| Toucinho fresco | kg | 3,12 | 3,19 | 3,53 | 3,26 |
| Conservas e embutidos | | | | | |
| Azeitona granel | kg | 11,99 | 12,10 | 12,80 | 12,04 |
| Ervilha | lata 200g | 1,16 | 1,12 | 1,10 | 1,12 |
| Goiabada | lata 700g | 3,72 | 3,63 | 3,76 | 3,54 |
| Massa de tomate | lata 140g | 1,06 | 1,09 | 1,12 | 1,06 |
| Mortadela | kg | 8,27 | 8,00 | 7,77 | 7,86 |
| Palmito | lata 400g | - | - | - | - |
| Pêssego em calda | lata 450g | 4,53 | 4,70 | 5,12 | 4,55 |
| Presunto cozido | kg | 10,60 | 10,67 | 10,65 | 10,83 |
| Salsicha viena | kg | 12,37 | 11,99 | 11,92 | 11,98 |
| Sardinha | lata 135g | 1,77 | 1,76 | 1,77 | 1,73 |
| Farináceos e massas | | | | | |
| Bolacha | pc.200g | 1,25 | 1,24 | 1,19 | 1,19 |
| Farinha de mandioca | pc.500g | 1,48 | 1,41 | 1,36 | 1,34 |
| Farinha de milho | pc.500g | 2,10 | 1,89 | 1,84 | 1,86 |
| Farinha de trigo | kg | 1,42 | 1,40 | 1,35 | 1,42 |
| Fubá mimoso | pc.500g | 0,94 | 0,91 | 0,89 | 0,92 |
| Macarrão | pc.500g | 1,39 | 1,38 | 1,36 | 1,34 |
| Maisena | pc.500g | 3,04 | 3,03 | 3,06 | 3,22 |
| Pão francês | 50g | 0,19 | 0,19 | 0,19 | 0,19 |

Fonte: Instituto de Economia Agrícola.

TABELA 6 - Preços Médios Mensais no Varejo, Cidade de São Paulo, Julho a Outubro de 2006

(em real)

(continua)

| Produto | Unidade | Julho | Agosto | Setembro | Outubro |
|----------------------|-----------|-------|--------|----------|---------|
| Frutas | | | | | |
| Abacate | unidade | 0,65 | 0,76 | 0,79 | 0,69 |
| Abacaxi | unidade | 2,27 | 2,51 | 2,37 | 2,32 |
| Banana climatizada | dz. | - | - | - | - |
| Banana maçã | dz. | 3,04 | 3,21 | 3,03 | 2,99 |
| Banana nanica | dz. | 1,65 | 1,74 | 1,71 | 1,84 |
| Banana prata | dz. | 2,66 | 2,82 | 2,75 | 2,73 |
| Caqui | unidade | 0,25 | - | - | - |
| Figo | cx.1kg | 7,60 | 8,22 | 11,44 | 14,11 |
| Laranja | dz. | 2,29 | 2,45 | 2,63 | 2,43 |
| Limão tahiti | dz. | 1,13 | 1,74 | 2,20 | 2,76 |
| Maçã estrangeira | unidade | 0,90 | 0,88 | 0,83 | 0,79 |
| Maçã nacional | kg | 2,89 | 3,05 | 3,18 | 3,58 |
| Maçã nacional | unidade | 0,55 | 0,60 | 0,59 | 0,60 |
| Mamão | kg | 1,92 | 2,32 | 2,03 | 1,66 |
| Manga | unidade | 1,50 | 1,68 | 1,28 | 1,05 |
| Maracujá azedo | kg | 2,89 | 3,27 | 3,53 | 3,29 |
| Melancia | kg | 0,87 | 0,90 | 0,91 | 0,86 |
| Melão amarelo | unidade | 4,25 | 4,54 | 4,09 | 3,85 |
| Morango | cx.1kg | 7,50 | 6,77 | 6,14 | 5,40 |
| Pêra estrangeira | unidade | 0,83 | 0,87 | 0,89 | 0,94 |
| Pêssego | unidade | - | - | - | - |
| Pêssego de mesa | kg | - | - | 5,01 | 3,81 |
| Tangerina | dz. | 2,06 | 2,41 | 2,64 | 2,66 |
| Uva comum | kg | 4,37 | 4,82 | 5,25 | 5,66 |
| Uva fina | kg | 4,07 | 4,41 | 4,82 | 4,59 |
| Hortaliças | | | | | |
| Abóbora | kg | 1,09 | 1,28 | 1,25 | 1,34 |
| Abobrinha brasileira | kg | 2,04 | 2,19 | 2,23 | 1,98 |
| Abobrinha italiana | kg | 1,92 | 1,97 | 1,86 | 1,77 |
| Agrião | maço 500g | 1,58 | 1,60 | 1,48 | 1,52 |
| Alface | pé | 0,87 | 0,85 | 0,85 | 0,87 |
| Alho | pc.150g | 1,62 | 1,74 | 1,69 | 1,49 |
| Almeirão | maço 500g | 1,43 | 1,52 | 1,40 | 1,36 |
| Batata | kg | 1,48 | 1,54 | 1,44 | 1,42 |
| Batata-doce | kg | 1,46 | 1,55 | 1,46 | 1,57 |
| Berinjela | kg | 1,93 | 2,00 | 1,81 | 2,02 |
| Beterraba | kg | 1,48 | 1,46 | 1,34 | 1,42 |
| Beterraba | maço 500g | 1,55 | 1,78 | 1,69 | 1,50 |
| Cebola | kg | 1,73 | 1,58 | 1,46 | 1,32 |
| Cenoura | kg | 1,80 | 1,88 | 1,83 | 1,70 |
| Chuchu | kg | 1,27 | 1,36 | 1,37 | 1,17 |

Fonte: Instituto de Economia Agrícola.

TABELA 6 - Preços Médios Mensais no Varejo, Cidade de São Paulo, Julho a Outubro de 2006
(em real) (conclusão)

| Produto | Unidade | Julho | Agosto | Setembro | Outubro |
|----------------------------|------------|-------|--------|----------|---------|
| Hortaliças | | | | | |
| Couve | maço 500g | 1,26 | 1,18 | 1,18 | 1,23 |
| Couve-flor | unidade | 2,45 | 2,52 | 2,49 | 2,46 |
| Ervilha torta | kg | 5,46 | 6,08 | 6,41 | 6,04 |
| Escarola | pé | 0,94 | 0,89 | 0,91 | 0,89 |
| Espinafre | maço 500g | 1,63 | 1,63 | 1,57 | 1,49 |
| Mandioca de mesa | kg | 1,18 | 1,14 | 1,20 | 1,24 |
| Mandioquinha | kg | 3,41 | 3,63 | 3,32 | 3,29 |
| Milho verde | unidade | 0,43 | 0,44 | 0,47 | 0,43 |
| Pepino | kg | 1,43 | 1,41 | 1,31 | 1,35 |
| Pimentão | kg | 1,95 | 1,93 | 2,13 | 2,11 |
| Quiabo | kg | 3,05 | 3,50 | 3,80 | 3,84 |
| Repolho verde | kg | 1,00 | 1,04 | 0,96 | 0,94 |
| Salsa e cebolinha | maço 100g | 0,74 | 0,76 | 0,79 | 0,77 |
| Tomate de mesa | kg | 1,72 | 1,66 | 1,72 | 1,81 |
| Vagem | kg | 3,64 | 3,71 | 3,58 | 3,61 |
| Leite e derivados | | | | | |
| Leite B | litro | 1,66 | 1,64 | 1,67 | 1,66 |
| Leite C | litro | 1,32 | 1,33 | 1,33 | 1,34 |
| Leite condensado | lata 395g | 1,80 | 1,79 | 1,78 | 1,78 |
| Leite em pó integral | lata 400g | 4,84 | 4,81 | 4,74 | 4,77 |
| Manteiga | pc.200g | 2,81 | 2,77 | 2,61 | 2,56 |
| Queijo minas | kg | 11,82 | 11,86 | 11,80 | 11,53 |
| Queijo minas m.cura | kg | 13,73 | 14,19 | 14,64 | 15,07 |
| Queijo prato | kg | 13,28 | 13,15 | 13,78 | 14,11 |
| Óleos e gorduras | | | | | |
| Azeite estrangeiro | lata 500ml | 14,70 | 14,16 | 14,20 | 14,26 |
| Óleo de algodão | lata 900ml | 3,35 | 3,62 | 3,42 | 3,62 |
| Óleo de arroz | lata 900ml | - | - | - | - |
| Óleo de girassol | lata 900ml | 3,43 | 3,49 | 3,45 | 3,50 |
| Óleo de milho | lata 900ml | 3,89 | 3,78 | 3,84 | 3,75 |
| Óleo de soja | lata 900ml | 1,76 | 1,79 | 1,78 | 1,79 |
| Margarina | pote 250g | 1,38 | 1,30 | 1,31 | 1,28 |
| Peixes e crustáceos | | | | | |
| Camarão rosa | kg | 41,86 | 48,00 | 51,62 | 50,88 |
| Camarão sete barbas | kg | 18,11 | 20,31 | 21,13 | 17,28 |
| Pescada média | kg | 8,25 | 8,63 | 9,12 | 8,17 |
| Sardinha | kg | 4,48 | 4,77 | 4,62 | 4,85 |

Fonte: Instituto de Economia Agrícola.

TABELA 7 - Cesta de Mercado, Cidade de São Paulo, Outubro de 2006

| Produto ¹ | Despesa familiar ² | | Variação percentual em relação a | | |
|---|-------------------------------|--------|----------------------------------|---------|---------|
| | R\$ | % | Set./06 | Dez./05 | Out./05 |
| Produtos de origem vegetal | | | | | |
| Produtos básicos | 108,89 | 36,32 | 1,02 | 0,49 | -0,38 |
| Farináceos e massas | 34,66 | 11,56 | 0,14 | -6,10 | -9,10 |
| Farinhas (4 produtos) | 5,76 | 1,92 | 2,13 | -8,28 | -6,95 |
| Macarrão | 4,62 | 1,54 | -1,49 | -8,88 | -9,41 |
| Pão | 24,28 | 8,10 | 0,00 | -5,01 | -9,54 |
| Açúcar | 14,79 | 4,93 | -1,99 | 23,97 | 28,16 |
| Arroz | 23,22 | 7,75 | 5,26 | 9,53 | 14,22 |
| Café | 13,09 | 4,37 | -2,39 | -7,88 | -7,69 |
| Feijão | 11,42 | 3,81 | 4,39 | -9,51 | -13,48 |
| Óleos | 11,71 | 3,91 | 0,26 | 1,91 | -1,76 |
| Frutas | 41,10 | 13,71 | -1,98 | 1,03 | -0,36 |
| Banana | 7,38 | 2,46 | 5,58 | 15,86 | 1,10 |
| Laranja | 16,76 | 5,59 | -7,61 | -3,95 | 0,84 |
| Outras (12 frutas) | 16,96 | 5,66 | 0,95 | 0,59 | -2,14 |
| Hortaliças | 34,23 | 11,42 | -0,35 | -9,01 | 0,74 |
| Alface | 3,59 | 1,20 | 2,28 | 8,79 | 11,49 |
| Batata | 8,12 | 2,71 | -1,46 | -23,68 | 14,53 |
| Cebola | 2,33 | 0,78 | -9,69 | -18,53 | -15,58 |
| Tomate | 6,46 | 2,15 | 5,21 | -11,75 | -11,75 |
| Outras (20 hortaliças) | 13,73 | 4,58 | -1,08 | 1,70 | 1,03 |
| Outros produtos (maisena, massa de tomate e goiabada) | 3,17 | 1,06 | -3,06 | 3,26 | 0,63 |
| Subtotal | 187,39 | 62,51 | 0,03 | -1,23 | -0,15 |
| Produtos de origem animal | | | | | |
| Carnes e derivados | 56,15 | 18,73 | 6,57 | 0,52 | 0,88 |
| Carnes | 55,24 | 18,43 | 6,72 | 0,69 | 1,21 |
| Carne bovina | 40,23 | 13,42 | 5,56 | 1,08 | 2,29 |
| Frango | 11,75 | 3,92 | 11,90 | 2,71 | 1,38 |
| Carne suína | 3,26 | 1,09 | 3,49 | -9,94 | -10,93 |
| Derivados (lingüiça, banha e toucinho) | 0,91 | 0,30 | -2,15 | -9,00 | -15,74 |
| Leite e derivados | 46,67 | 15,57 | -0,04 | -1,21 | -1,39 |
| Leite | 40,20 | 13,41 | 0,10 | -0,89 | -0,22 |
| Derivados (manteiga e queijo) | 6,47 | 2,16 | -0,92 | -3,14 | -8,10 |
| Ovos | 9,56 | 3,19 | 3,35 | -5,63 | -3,92 |
| Subtotal | 112,38 | 37,49 | 3,45 | -0,75 | -0,50 |
| Total | 299,77 | 100,00 | 1,28 | -1,05 | -0,28 |

¹Cada item pode incluir mais de uma qualidade, marca ou forma de apresentação do produto.

²Baseada nas quantidades adquiridas para o domicílio da família paulistana de renda e tamanho médios, conforme Pesquisa de Orçamentos Familiares (POF-1981/82), da Fundação Instituto de Pesquisas Econômicas, da Universidade de São Paulo (FIEP/USP). Preços coletados em amostragem do IEA.

Fonte: Instituto de Economia Agrícola.

TABELA 8 - Índices Mensais de Preços Recebidos pelos Agricultores Paulistas, Índices de Preços Pa-
gos, Índices de Paridade e Índices de Preços no Varejo, Outubro de 2005 a Outubro de
2006

(Base: ago./94 = 100)

| Ano e mês | IPRV | IPRA | IPR | IPP | IPPF | IPPD |
|-----------|--------------------|-----------------|--------|--------|--------|--------|
| 2005 | | | | | | |
| Out. | 376,59 | 270,27 | 343,72 | 349,97 | 361,51 | 307,76 |
| Nov. | 389,20 | 264,73 | 348,56 | 349,64 | 361,67 | 306,17 |
| Dez. | 398,16 | 254,97 | 349,08 | 346,91 | 361,44 | 297,06 |
| 2006 | | | | | | |
| Jan. | 407,14 | 245,36 | 349,40 | 347,59 | 363,64 | 293,93 |
| Fev. | 415,30 | 237,82 | 350,03 | 347,38 | 360,85 | 300,06 |
| Mar. | 412,38 | 230,76 | 344,72 | 344,21 | 358,64 | 294,56 |
| Abr. | 410,35 | 235,27 | 346,05 | 342,16 | 358,14 | 288,70 |
| Mai | 408,51 | 240,32 | 347,72 | 342,80 | 357,34 | 292,88 |
| Jun. | 420,87 | 242,37 | 355,53 | 344,50 | 359,71 | 292,82 |
| Jul. | 431,01 | 234,79 | 357,02 | 347,95 | 362,69 | 297,32 |
| Ago. | 447,71 | 250,27 | 374,33 | 348,69 | 365,31 | 293,30 |
| Set. | 442,01 | 260,49 | 376,75 | 349,43 | 366,02 | 294,09 |
| Out. | 459,71 | 283,67 | 398,45 | 352,48 | 365,11 | 306,76 |
| Ano e mês | Índice de Paridade | | IPCMV | IPCMA | IPCMT | IPCA |
| | IPR/IPP(x100) | IPR/IPPF (x100) | | | | |
| 2005 | | | | | | |
| Out. | 98,21 | 95,08 | 210,38 | 222,88 | 218,31 | 269,31 |
| Nov. | 99,69 | 96,38 | 212,72 | 223,08 | 219,90 | 270,79 |
| Dez. | 100,63 | 96,58 | 212,00 | 223,46 | 219,57 | 271,76 |
| 2006 | | | | | | |
| Jan. | 100,52 | 96,08 | 214,09 | 217,65 | 218,80 | 273,36 |
| Fev. | 100,76 | 97,00 | 216,83 | 215,78 | 219,90 | 274,49 |
| Mar. | 100,15 | 96,12 | 220,17 | 213,41 | 221,19 | 275,67 |
| Abr. | 101,14 | 96,62 | 221,12 | 212,21 | 221,35 | 276,24 |
| Mai | 101,44 | 97,31 | 212,39 | 215,14 | 216,75 | 276,52 |
| Jun. | 103,20 | 98,84 | 207,31 | 210,90 | 211,89 | 275,94 |
| Jul. | 102,61 | 98,44 | 205,67 | 212,27 | 211,32 | 276,46 |
| Ago. | 107,35 | 102,47 | 208,16 | 211,32 | 212,59 | 276,60 |
| Set. | 107,82 | 102,93 | 208,24 | 214,40 | 213,78 | 277,18 |
| Out. | 113,04 | 109,13 | 208,31 | 221,80 | 216,51 | 278,10 |

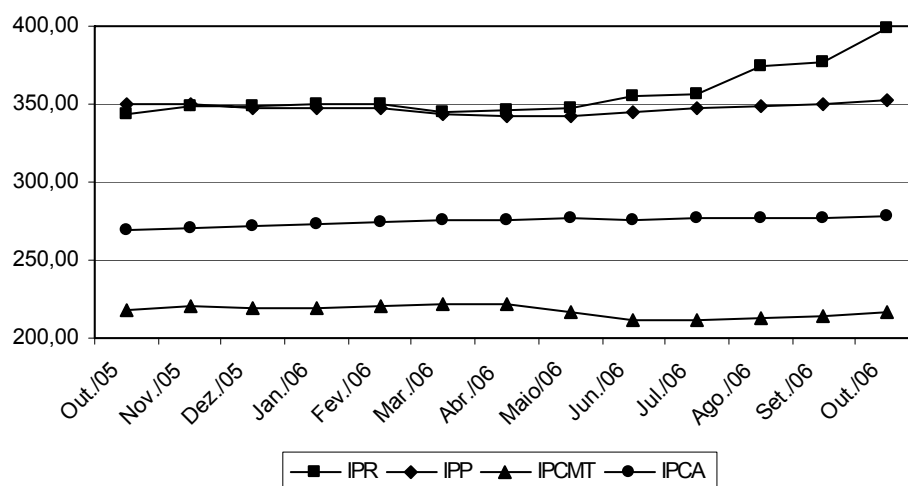

¹As siglas constantes nesta tabela encontram-se nas convenções da página 4.
Fonte: Instituto de Economia Agrícola.

TABELA 9 - Indicadores de Conjuntura Agropecuária, Estado de São Paulo, Outubro de 2006

| Indicador econômico-financeiro ¹ | Unidade | Outubro | Variação percentual | | |
|---|-------------|---------|---------------------|------------|-------------|
| | | | Em 1 mês | Em 6 meses | Em 12 meses |
| IGP-DI | - | 340,541 | 0,81 | 2,69 | 3,34 |
| IPCA | - | 278,093 | 0,33 | 0,67 | 3,27 |
| IPR | - | 398,450 | 5,76 | 15,14 | 15,92 |
| IPR-Produtos vegetais | - | 459,710 | 4,00 | 12,03 | 22,07 |
| IPR-Produtos animais | - | 283,670 | 8,90 | 20,57 | 4,96 |
| IPP | - | 352,481 | 0,87 | 3,02 | 0,72 |
| IPP-Adubo | - | 385,488 | 0,33 | 2,67 | -3,75 |
| IPP-Defensivo | - | 255,677 | -5,24 | -7,39 | -10,89 |
| IPP-Máquina | - | 317,547 | 0,35 | -0,40 | 1,12 |
| IPP-Combustível | - | 513,500 | -0,08 | 0,11 | 1,76 |
| IPP-Frete | - | 284,447 | -0,06 | 2,16 | 3,25 |
| Salário mínimo | R\$ | 350,00 | 0,00 | 0,00 | 16,67 |
| Dólar comercial | R\$ | 2,143 | -1,43 | 2,58 | -4,92 |
| Dólar paralelo | R\$ | 2,370 | 0,85 | 3,04 | -5,20 |
| Poupança | % | 0,6884 | - | 4,22 | 8,48 |
| Taxa referencial de juros | % | 0,1875 | - | 1,15 | 2,18 |
| Relação de troca ² | Unidade | Outubro | Situação | | |
| | | | Há 1 mês | Há 6 meses | Há 12 meses |
| Algodão/adubo | 15kg/t | 48,2 | 47,4 | 47,2 | 56,0 |
| Arroz/adubo | sc.60kg/t | 27,8 | 27,4 | 27,9 | 28,6 |
| Café/adubo | sc.60kg/t | 4,7 | 4,9 | 4,7 | 4,9 |
| Cana-de-açúcar/adubo | t/t | 24,0 | 23,2 | 30,5 | 36,7 |
| Feijão/adubo | sc.60kg/t | 10,2 | 12,3 | 7,6 | 9,6 |
| Laranja/adubo | cx.40,8kg/t | 76,7 | 83,8 | 86,0 | 104,7 |
| Milho/adubo | sc.60kg/t | 41,1 | 48,1 | 55,6 | 41,9 |
| Soja/adubo | sc.60kg/t | 32,6 | 34,6 | 32,2 | 32,8 |
| Milho/soja | sc./sc. | 1,5 | 1,7 | 1,9 | 1,6 |
| Milho/trator | sc./u. | 4.641 | 5.619 | 6.695 | 4.623 |
| Soja/trator | sc./u. | 3.096 | 3.346 | 3.515 | 2.966 |
| Trigo/adubo | t/t | 2,4 | 2,5 | 2,7 | 3,0 |
| Boi gordo/boi magro | cab./cab. | 1,7 | 1,6 | 1,5 | 1,6 |
| Boi gordo/bezerro | cab./cab. | 3,1 | 2,9 | 2,8 | 3,0 |
| Leite B/ração | kg/l | 0,7 | 0,8 | 0,7 | 0,8 |
| Leite C/vaca leiteira | l/cab. | 1.485 | 1.511 | 1.620 | 1.598 |
| Frango/ração | kg/kg | 1,6 | 1,2 | 1,0 | 1,4 |
| Ovo/ração | kg/dz. | 0,9 | 0,9 | 1,0 | 1,1 |
| Suíno/ração | kg/kg | 2,7 | 2,7 | 2,9 | 3,3 |
| Índice de paridade | - | 113,04 | 107,35 | 101,14 | 98,21 |

¹IGP-DI, IPCA, IPR e IPP com base em ago./94 = 100. Dólar: média das cotações diárias de venda. Poupança: rendimento do dia 1º do mês, creditado no 1º dia útil do mês seguinte.

²Produtos vegetais (e leite C): quantidade de produto necessária para adquirir uma tonelada de adubo, um trator ou uma vaca leiteira. Relação milho/soja: número de sacos de milho equivalente, em valor, a um saco de soja. Produtos animais: número de cabeças de boi magro ou bezerro ou quilogramas de ração necessários para compra de uma unidade de produto (um boi gordo, 1 litro de leite B, 1kg de frango, 1 dúzia de ovos ou 1kg de suíno). Índice de paridade: IPR/IPPx100.

Fonte: Instituto de Economia Agrícola, com base em dados próprios e de outras Instituições.